Feuillet de participation à la liturgie dominicale

paroisse Immaculée-Conception

14e dimanche du Temps ordinaire (A)

samedi 2 juillet 2011, 16 h 30
dimanche 3 juillet, 10 h

Prélude

Toccata en ré

chaconne en fa mineur ~ Johann Pachelbel (1653-1706)

Ouverture

Entrée

C'est toi Seigneur qui nous appelles ~ A 213, texte: Claude Bernard, musique: Bernard Gérard

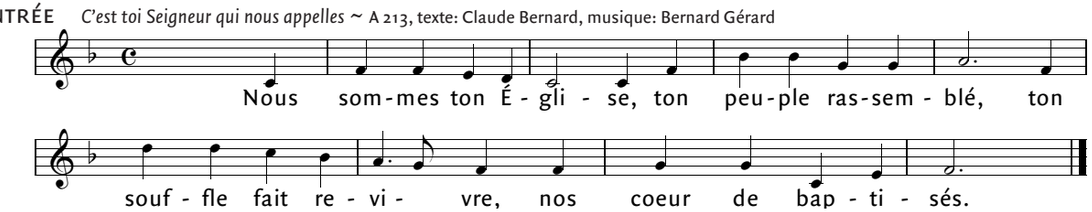

Gloire à Dieu

Gloiria (7) ~ musique: P. Paul

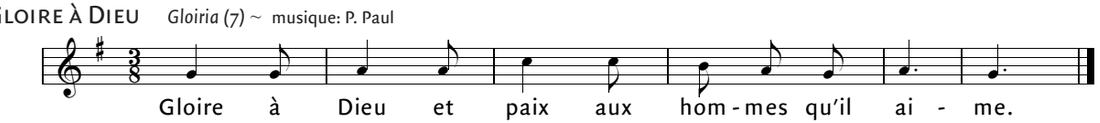

Liturgie eucharistique

Offrandes

Fantaisie, en sol mineur ~ Johann Pachelbel

Saint le Seigneur

Sanctus ~ de la Messe Saint-François d'Assise, musique: Gilles Leclerc

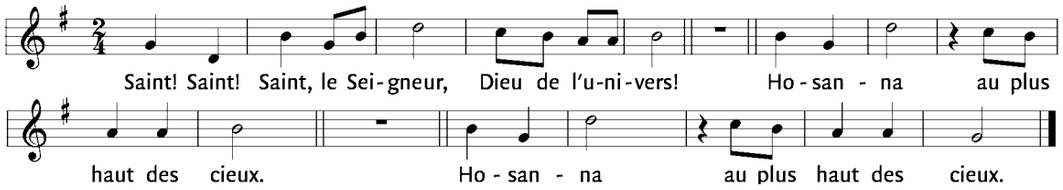

Anamnèse

musique: Michel Guimont

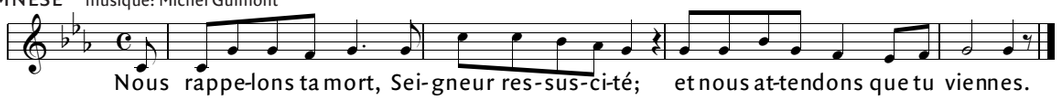

Agneau de Dieu

Messe ~ Maurice Debaisieux

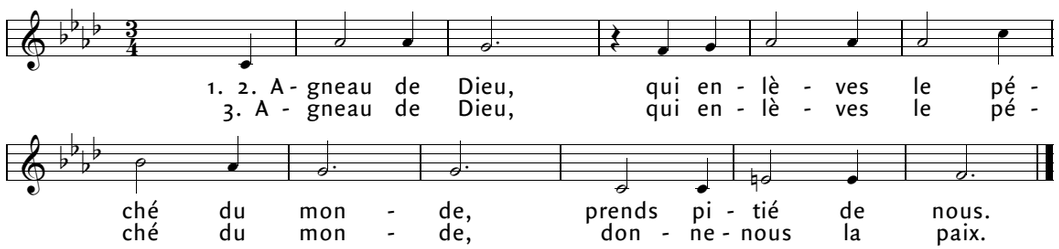

Communion

Ricercare ~ Johann Pachelbel

Sortie

Fugue en ré ~ Johann Pachelbel

Textes liturgiques © AELF, Paris. Tous droits réservés.

Liturgie de la Parole

Première lecture du livre de Zacharie (9, 9-10)

Exulte de toutes tes forces, fille de Sion! Pousse des cris de joie, fille de Jérusalem! Voici ton roi qui vient vers toi: il est juste et victorieux, humble et monté sur un âne, un âne tout jeune.

Ce roi fera disparaître d'Ephraïm les chars de guerre, et de Jérusalem les chevaux de combat; il brisera l'arc de guerre, et il proclamera la paix aux nations. Sa domination s'étendr a d'une mer à l'autre, et de l'Euphrate à l'autre bout du pays.

Parole du Seigneur. –**Nous rendons gloire à Dieu**

Antienne psaume 144

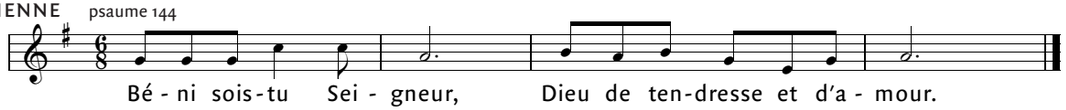

Acclamation à l'Évangile *Alléluia "Aujourd'hui la lumière"* ~ DMV 215-2

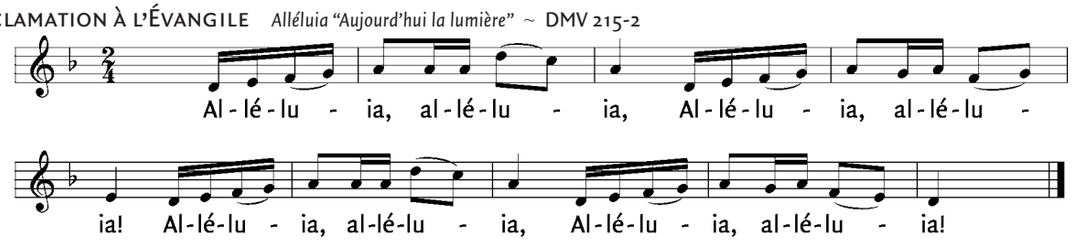

Évangile de Jésus Christ selon saint Matthieu (11, 25-30)

En ce temps-là, Jésus prit la parole : « Père, Seigneur du ciel et de la terre, je proclame ta louange : ce que tu as caché aux sages et aux savants, tu l'as révélé aux tout petits. Oui, Père, tu l'as voulu ainsi dans ta bonté. Tout m'a été confié par mon Père; personne ne connaît le Fils, sinon le Père, et personne ne connaît le Père, sinon le Fils, et celui à qui le Fils veut le révéler.

Venez à moi, vous tous qui peinez sous le poids du fardeau, et moi, je vous procurerai le repos. Prenez sur vous mon joug, devenez mes disciples, car je suis doux et humble de coeur, et vous trouverez le repos. Oui, mon joug est facile à porter, et mon fardeau léger.»

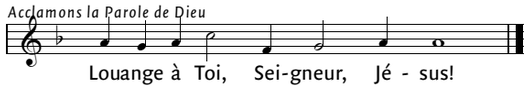

Après l'homélie

fugue, pour le magnificat, IVe ton, nº 1 ~ Johann Pachelbel

Prière universelle

Seigneur, donne ton Esprit.