# *Feuillet de participation à la liturgie dominicale*

paroisse Immaculée-Conception

## 27e dimanche du Temps ordinaire (A)

samedi 1er octobre 2011, 16 h 30
dimanche 2 octobre, 10 h

### Prélude

Choral et 7 varaitions sur *Ah, combien vaine et fugitive est la vie humaine* ~ Georg Boehm (1661-1733)

## Ouverture

### Entrée

*En marchant vert toi* ~ texte : J.-P. Lécot, musique: prose ancienne

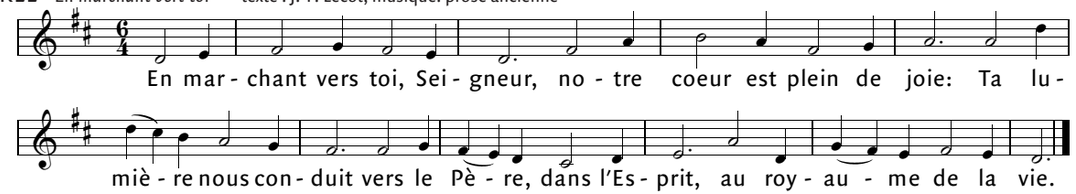


### Gloire à Dieu

*Messe pour les paroisses* ~ Jean Le Buis

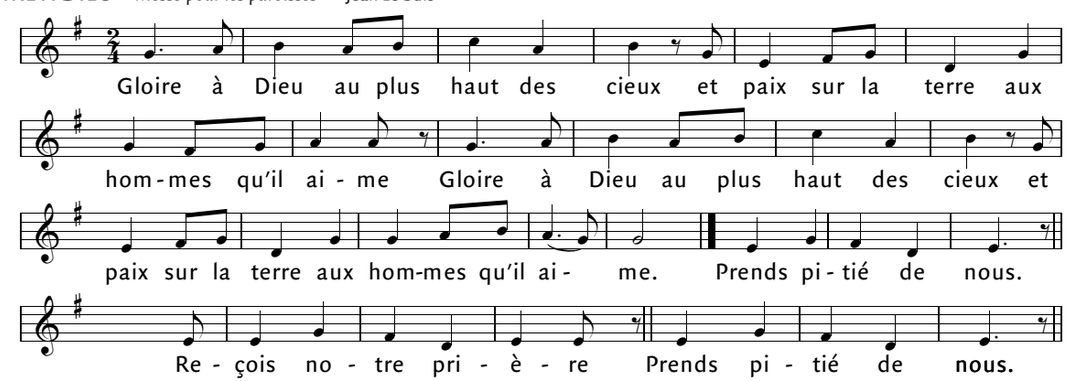


## Liturgie eucharistique

### Offrandes

Choral *Seigneur Jésus-Christ* ~ Georg Boehm

### Saint le Seigneur

*Saint le Seigneur* ~ AL173; musique: Étienne Daniel

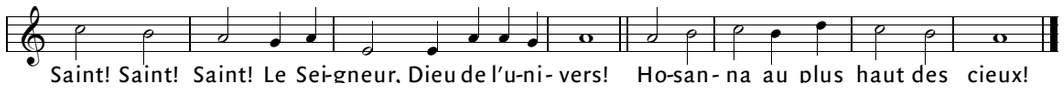


### Anamnèse

musique: Martine Cormier

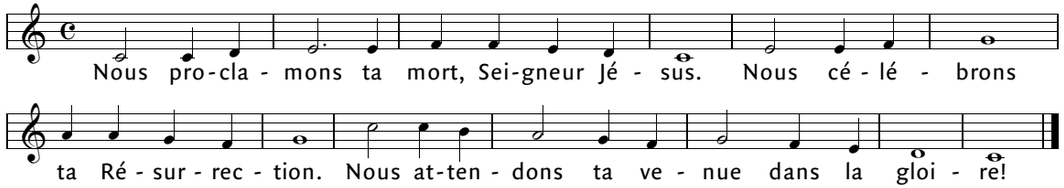


### Doxologie

mus.: M. Guimont

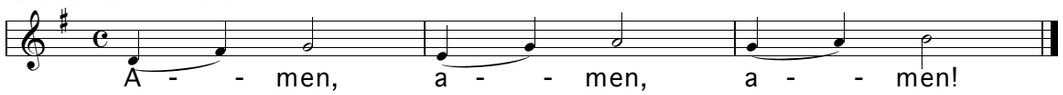


### Agneau de Dieu

*Voici l'agneau de Dieu* ~ texte et musique: Claude Duchesneau

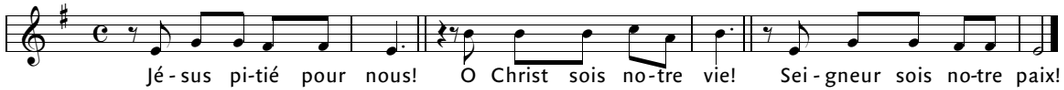


### Communion

Choral *Notre Père au plus haut des cieux* ~ Georg Boehm

### Sortie

Choral *Gloire à Dieu au plus haut des cieux* ~ Georg Boehm

Textes liturgiques © AELF, Paris. Tous droits réservés.

**Première lecture** du livre d'Isaïe (5, 1-7)

Je chanterai pour mon ami le chant du bien-aimé à sa vigne.

Mon ami avait une vigne sur un coteau plantureux. Il en retourna la terre et en retira les pierres, pour y mettre un plant de qualité. Au milieu, il bâtit une tour de garde et creusa aussi un pressoir. Il en attendait de beaux raisins, mais elle en donna de mauvais.

Et maintenant, habitants de Jérusalem, hommes de Juda, soyez donc juges entre moi et ma vigne! Pouvais-je faire pour ma vigne plus que je n'ai fait? J'attendais de beaux raisins, pourquoi en a-t-elle donné de mauvais?

Eh bien, je vais vous apprendre ce que je vais faire de ma vigne : enlever sa clôture pour qu'elle soit dévorée par les animaux, ouvrir une brèche dans son mur pour qu'elle soit piétinée. J'en ferai une pente désolée; elle ne sera ni taillée ni sarclée, il y poussera des épines et des ronces; j'interdirai aux nuages d'y faire tomber la pluie.

La vigne du Seigneur de l'univers, c'est la maison d'Israël. La plant qu'il chérissait, ce sont les hommes de Juda. Il en attendait le droit, et voici l'iniquité; il en attendait la justice, et voici les cris de détresse.

Parole du Seigneur. –**Nous rendons gloire à Dieu**

**Antienne** psaume 79

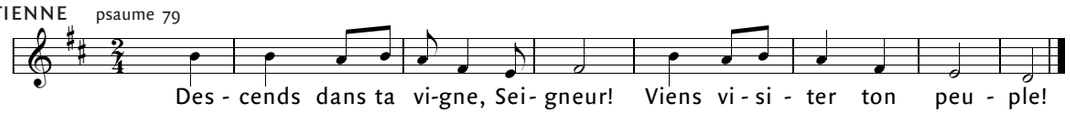


**Deuxième lecture** de la lettre de saint Paul Apôtre aux Philippiens (4, 6-9)

Frères, ne soyez inquiets de rien, mais, en toute circonstance, dans l'action de grâce priez et suppliez pour faire connaître à Dieu vos demandes. Et la paix de Dieu, qui dépasse tout ce qu'on peut imaginer, gardera votre coeur et votre intelligence dans le Christ Jésus.

Enfin, mes frères, tout ce qui est vrai et noble, tout ce qui est juste et pur, tout ce qui est digne d'être aimé et honoré, tout ce qui s'appelle vertu et qui mérite des éloges, tout cela, prenez-le à votre compte. Ce que vous avez appris et reçu, ce que vous avez vu et entendu de moi, mettez-le en pratique. Et le Dieu de la paix sera avec vous.

Parole du Seigneur. –**Nous rendons gloire à Dieu**

**Acclamation à l'Évangile** *Messe pour les paroisses* ~ Jean Le Buis

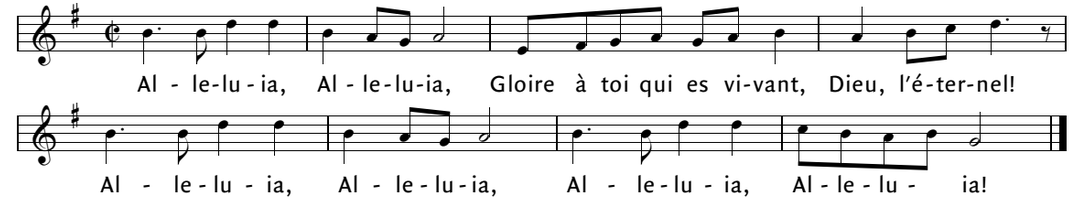


**Évangile** de Jésus Christ selon saint Matthieu (21, 33-43)

Jésus disait aux chefs des prêtres et aux pharisiens : « Écoutez cette parabole : Un homme était propriétaire d'un domaine; il planta une vigne, l'entoura d'une clôture, y creusa un pressoir et y bâtit une tour de garde. Puis il la donna en fermage à des vignerons, et partit en voyage. Quand arriva le moment de la vendange, il envoya ses serviteurs auprès des vignerons pour se faire remettre le produit de la vigne. Mais les vignerons se saisirent des serviteurs, frappèrent l'un, tuèrent l'autre, lapidèrent le troisième. De nouveau, le propriétaire envoya d'autres serviteurs plus nombreux que les premiers; mais il furent traités de la même façon. Finalement, il leur envoya son fils, en se disant : 'Ils respecteront mon fils.' Mais, voyant le fils, les vignerons se dirent entre eux : 'Voici l'héritier : allons-y! tuons-le, nous aurons l'héritage!' Ils se saisirent de lui, le jetèrent hors de la vigne et le tuèrent. Eh bien, quand le maître de la vigne viendra, que fera-t-il à ces vignerons? » On lui répond : « Ces misérables, il les fera périr misérablement. Il donnera la vigne en fermage à d'autres vignerons, qui en remettront le produit en temps voulu. » Jésus leur dit : « N'avez-vous jamais lu dans les Écritures : La pierre qu'ont rejetée les bâtisseurs est devenue la pierre angulaire. C'est là l'oeuvre du Seigneur, une merveille sous nos yeux! Aussi, je vous le dis : Le Royaume de Dieu vous sera enlevé pour être donné à un peuple qui lui fera produire son fruit. »

*Acclamons la Parole de Dieu*

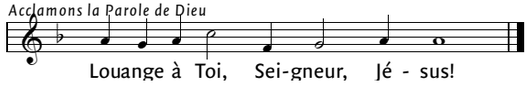

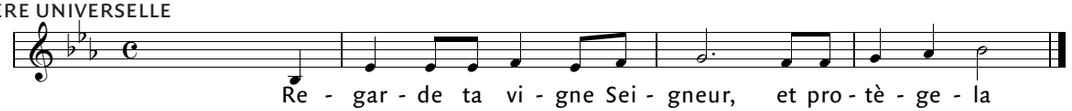
**Prière universelle**