Liturgie eucharistique

Offrandes

Choral *Louez Dieu, chrétiens, tous ensemble*, BWV 732 ~ Jean-Sébastien Bach

Saint le Seigneur *Sanctus XVIII* ~ grégorien

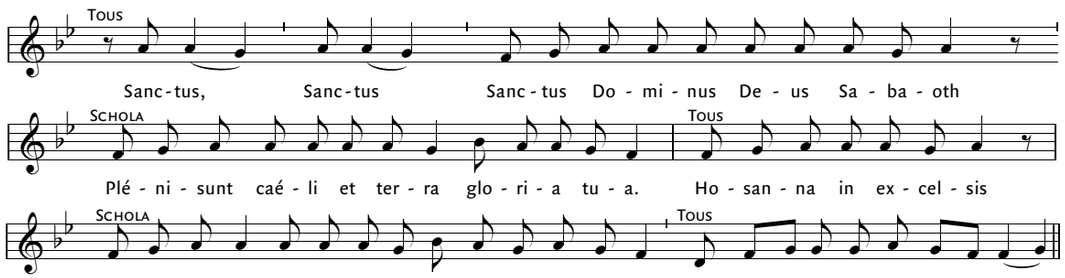

Anamnèse *Proclamons le mystère de la foi* ~ musique: É Daniel

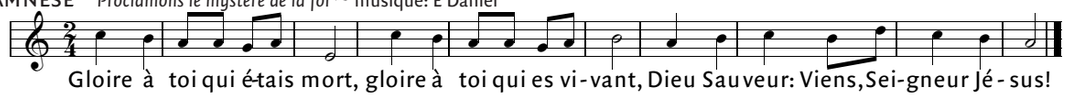

Agneau de Dieu *...vainqueur du mal* ~ musique : J. Gelineau

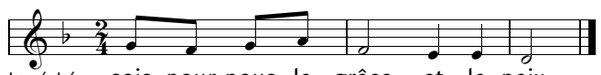

1. Agneau de Dieu, vainqueur du mal et du péché, sois pour nous la grâce et la paix.
2. Agneau de Dieu, victime offerte par amour, sois pour nous la pâque et la joie.
3. Agneau de Dieu, ton corps livré nous est donné, sois pour nous le pain de la vie.

Communion

choral *Gloire à Dieu au plus haut des cieux*, BWV 717 ~ Jean-Sébastien Bach

Sortie

Fugue en sol, BWV 541 ~ Jean-Sébastien Bach

Textes liturgiques © AELF, Paris. Tous droits réservés.

Feuillet de participation à la liturgie dominicale

paroisse Immaculée-Conception

7e dimanche du temps ordinaire (B)

samedi 18 février 2012, 16 h 30
dimanche 19 février, 10 h

Prélude

Prélude en sol, BWV 541

Choral *Gloire à Dieu au plus haut des cieux*, BWV 662 (des Chorals de Leipzig)

~ Jean-Sébastien Bach (1685-1750)

Ouverture

Entrée *À ce monde que tu fais* ~ texte : Didier Rimaud, musique : Jacques Berthier / T 146-1

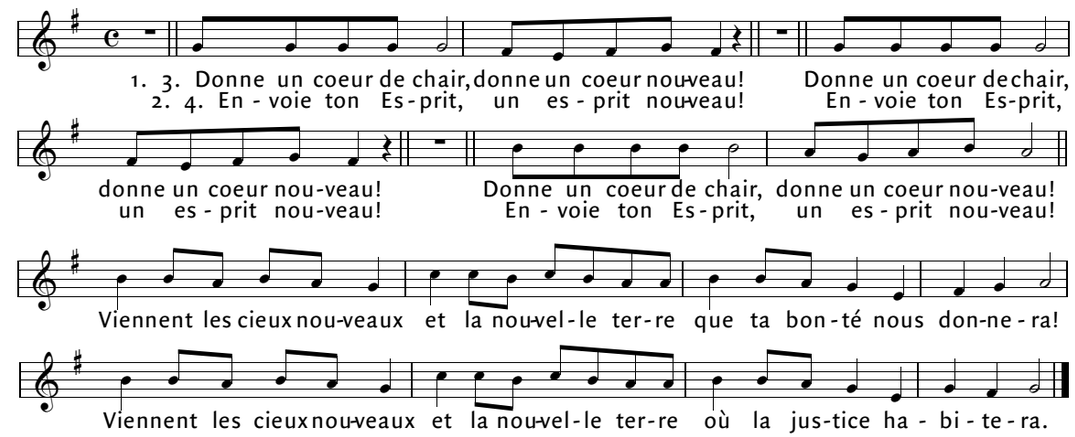

Gloire à Dieu *Gloire à Dieu* ~ musique : C. Melanson

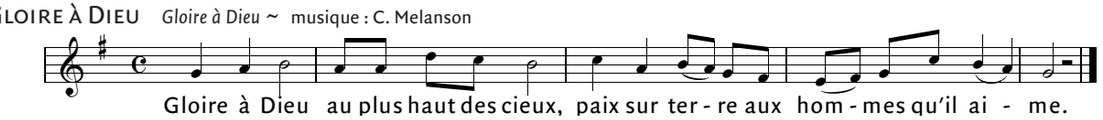

Liturgie de la Parole

Première lecture du livre d'Isaïe (43,18-19.21-22.24c-25)

Parole du seigneur : Ne vous souvenez plus d'autrefois, ne songez plus au passé. Voici que je fais un monde nouveau : il germe déjà, ne le voyez-vous pas? Oui, je vais faire passer une route dans le désert, des fleuves dans les lieux arides. Ce peuple que j'ai formé pour moi redira ma louange. Toi, Jacob, tu ne m'avais pas appelé, tu ne t'étais pas fatigué pour moi, Israël! Par tes péchés tu m'as traité comme un esclave, par tes fautes tu m'as fatigué. Mais moi, oui, moi je pardonne tes révoltes, à cause de moi-même, et je ne veux plus me souvenir de tes péchés.

Parole du Seigneur. –**Nous rendons gloire à Dieu**

Antienne psaume 40 ~ MNA

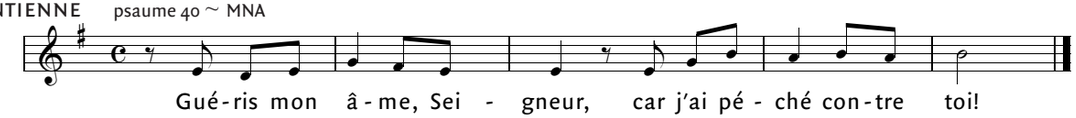

Deuxième lecture seconde lettre de saint Paul Apôtre aux Corinthiens (1,18-22)

Frères, j'en prends à témoin le Dieu fidèle : le langage que nous vous parlons n'est pas à la fois « oui » et « non ». Le Fils de Dieu, le Christ Jésus, que nous avons annoncé parmi vous, Silvain, Thimothée et moi, n'a pas été à la fois « oui » et « non » ; il n'a jamais été que «oui». Et toutes les promesses de Dieu ont trouvé leur « oui » dans sa personne. Aussi est-ce par le Christ que nous disons « amen », notre « oui » pour la gloire de Dieu. Celui qui nous rend solides pour le Christ, dans nos relations avec vous, celui qui nous a consacrés, c'est Dieu; il a mis sa marque sur nous, et il nous a fait une première avance sur ses dons : l'Esprit qui habite nos coeurs.

Parole du Seigneur. –**Nous rendons gloire à Dieu**

Acclamation à l'Évangile *Alléluia* ~ extrait de la Messe brève, musique: J.-S. Robert-Ouimet

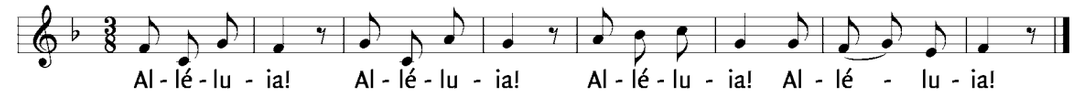

Évangile de Jésus Christ selon saint Marc (2, 1-12)

Jésus était de retour à Capharnaüm, et la nouvelle se répandit qu'il était à la maison. Tant de monde s'y rassembla qu'il n'y avait plus de place, même devant la porte. Il leur annonçait la Parole. Arrivent des gens qui lui amènent un paralysé, porté par quatre hommes. Comme ils ne peuvent l'approcher à cause de la foule, ils découvrent le toit au-dessus de Jésus, font une ouverture, et descendent le brancard sur lequel était couché le paralysé. Voyant leur foi, Jésus dit au paralysé : « Mon fils, tes péchés sont pardonnés. » Or, il y avait dans l'assistance quelques scribes qui raisonnaient en eux-même : « Pourquoi cet homme parle-t-il ainsi? Il blasphème. Qui donc peut pardonner les péchés, sinon Dieu seul? » Saisissant aussitôt dans son esprit les raisonnements qu'ils faisaient, Jésus leur dit : « Pourquoi tenir de tels raisonnements? Qu'est-ce qui est le plus facile? de dire au paralysé : 'Tes péchés sont pardonnés', ou bien de dire : 'Lève-toi, prends ton brancard et marche'? Et bien! Pour que vous sachiez que le Fils de l'homme a le pouvoir de pardonner les péchés sur la terre, je te l'ordonne, dit-il au paralysé : Lève-toi, prends ton brancard et rentre chez toi. » L'homme se leva, prit aussitôt son brancard, et sortit devant tout le monde. Tous étaient stupéfaits et rendaient gloire à Dieu, en disant : « Nous n'avons jamais rien vu de pareil. »

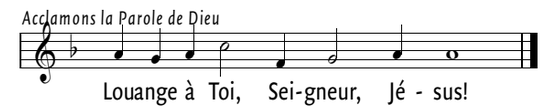
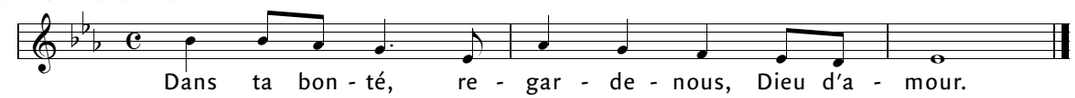
Prière universelle