Liturgie eucharistique

Offrandes

SAM Choral *Le Christ qui nous a apporté le salut*, extrait du Petit livre d'orgue ~ Jean-Sébastien Bach

DIM *Die Seele Ruht (Le repos de l'âme ...)* extrait de la Cantate 127~ Jean-Sébastien Bach

Prière eucharistique

se trouve sur la feuille violette

Agneau de Dieu

messe St-Léon-Le-Grand ~ Denis Débard

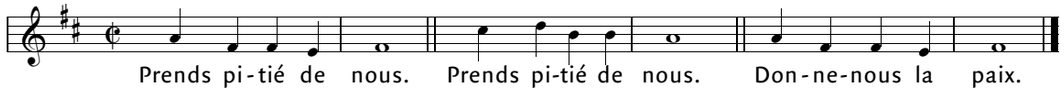

Communion

SAM Choral *Ô innocent agneau de Dieu*, extrait du Petit livre d'orgue ~ Jean-Sébastien Bach

DIM *Jesu, der du meine Seele (Jésus, toi qui as par ton martyre)*, extrait de la Cantate 78~ Jean-Sébastien Bach

Sortie

Fugue, extrait de la Passacaille et fugue ~ Jean-Sébastien Bach

Textes liturgiques © AELF, Paris. Tous droits réservés.

Feuillet de participation à la liturgie dominicale

paroisse Immaculée-Conception

2e dimanche du carême (A)

samedi 15 mars 2014, 16 h 30
dimanche 16 mars, 10 h

Prélude

Passacaille / Choral *Seigneur Jésus, je t'appelle*, extrait du Petit livre d'orgue ~ Jean-Sébastien Bach (1685-1750)

Ouverture

Entrée

Attende Domine ~ grégorien / texte français: Marguerite Zeitouni, harm.: M. Rose, G 13

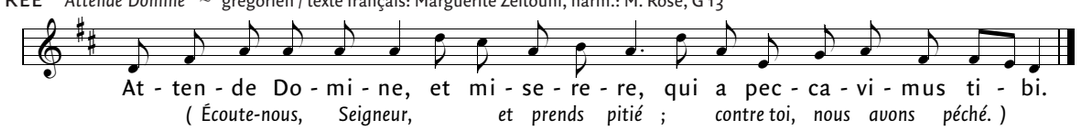

Rite pénitentiel

Kyrie - Trisagion bysantin ~ texte : dom H. van Erck, musique : Jean Langlais

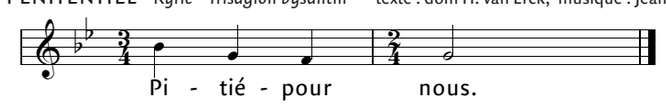

Première lecture du livre de la Genèse (12, 1-4a)

Abraham vivait alors en Chaldée. Le Seigneur lui dit : « Pars de ton pays, laisse ta famille et la maison de ton père, va dans le pays que je te montrerai. Je ferai de toi une grande nation, je te bénirai, je rendrai grand ton nom, et tu deviendras une bénédiction. Je bénirai ceux qui te béniront, je maudirai celui qui te méprisera. En toi seront bénies toutes les familles de la terre. »

Abraham partit, comme le Seigneur le lui avait dit, et Loth partit avec lui.

Parole du Seigneur. –**Nous rendons gloire à Dieu**

Antienne ps. 129 ~ versets : G. Aubanel, antienne : J. Gelineau

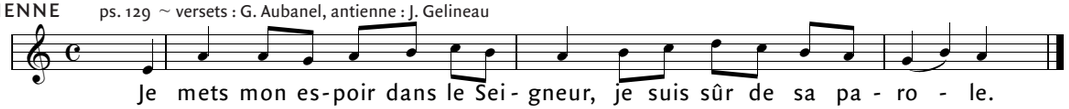

Deuxième lecture de la seconde lettre de saint Paul Apôtre à Timothée (1, 8b-10)

Fils bien-aimé, avec la force de Dieu, prends ta part de souffrance pour l'annonce de l'Évangile. Car Dieu nous a sauvés, et il nous a donné une vocation sainte, non pas à cause de nos propes actes, mais à cause de son projet à lui et de sa grâce. Cette grâce nous avait été donnée dans le Christ Jésus avant tous les siècles, et maintenant elle est devenue visible à nos yeux, car notre Sauveur, le Christ Jésus, s'est manifesté en détruisant la mort, et en faisant resplendir la vie et l'immortalité par l'annonce de l'Évangile.

Parole du Seigneur. –**Nous rendons gloire à Dieu**

Acclamation à l'Évangile Gloire au Christ, Parole éternelle ~ A 7, musique : Robert Jef

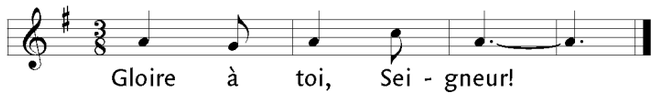

Évangile de Jésus Christ selon saint Matthieu (17, 1-9)

Jésus prend avec lui Pierre, Jacques et Jean son frère, et il les emmène à l'écart, sur une haute montagne. Il fut transfiguré devant eux; son visage devint brillant comme le soleil, et ses vêtements, blancs comme la lumière. Voici que leur apparurent Moïse et Élie, qui s'entretenaient avec lui. Pierre alors prit la parole et dit à Jésus : « Seigneur, il est heureux que nous soyons ici! Si tu le veux, je vais dresser ici trois tentes, une pour toi, une pour Moïse et une pour Élie. » Il parlait encore, lorsqu'une nuée lumineuse les couvrit de son ombre; et, de la nuée, une voix disait : « Celui-ci est mon Fils bien-aimé, en qui j'ai mis tout mon amour; écoutez-le! » Entendant cela, les disciples tombèrent la face contre terre et furent saisis d'une grande frayeur. Jésus s'approcha, les toucha et leur dit : « Relevez-vous et n'ayez pas peur! » Levant les yeux, ils ne virent plus que lui, Jésus seul.

En descendant de la montagne, Jésus leur donna cet ordre : « Ne parlez de cette vision à personne, avant que le Fils de l'homme soit ressuscité d'entre les morts. »

Acclamons la Parole de Dieu

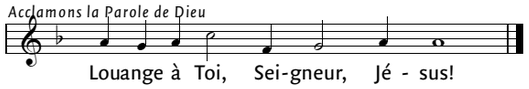

Credo *Profession de foi (Mozarabe)* ~ A 36

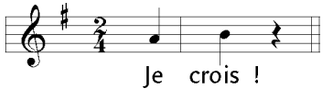

Prière universelle

bref moment de silence après chaque intention de prière