Feuillet de participation à la liturgie dominicale

6e dimanche du temps ordinaire (B)

samedi 14 février 2015, 16 h 30
dimanche 15 février, 10 h

paroisse Immaculée-Conception

Prélude

Préludes sur des hymnes, op. 100, vol. I, nos 2, 3, 4 et 5 ~ Flor Peeters (1903-1986)

Ouverture

Entrée

À ce monde que tu fais ~ texte : Didier Rimaud, musique : Jacques Berthier / T 146-1

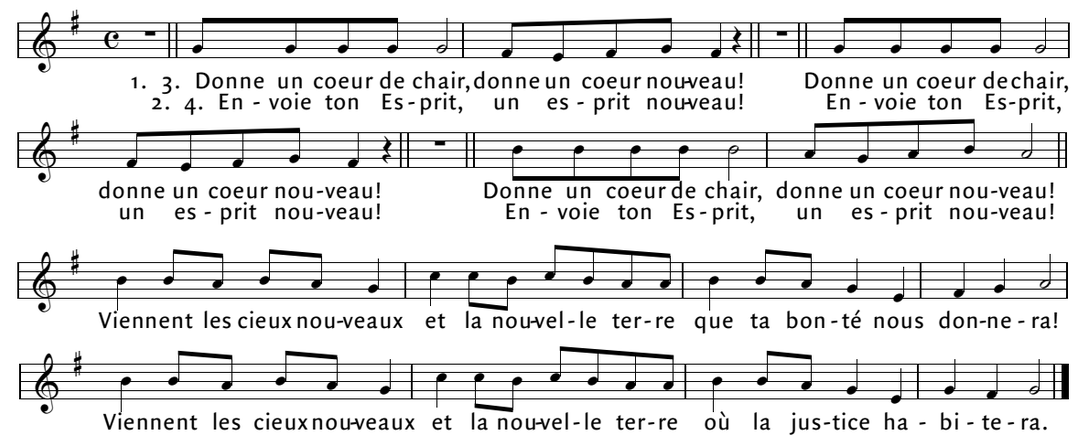

Gloire à Dieu

Gloire à Dieu ~ musique : C. Melanson

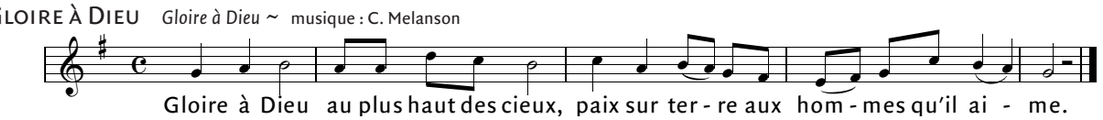

Saint le Seigneur

Santus (7) ~ musique: C. Melanson

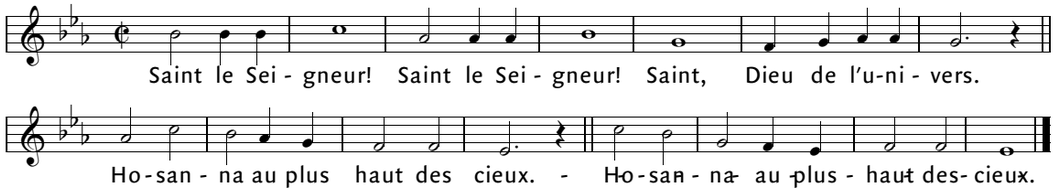

Anamnèse

Proclamons le mystère de la foi ~ musique: É Daniel

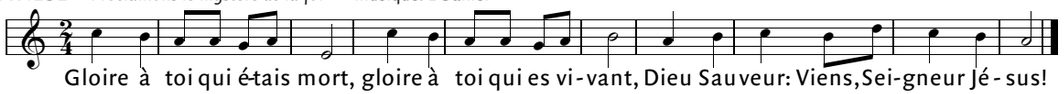

Doxologie

extrait de la *Messe pour les paroisses* ~ musique: J. LeBuis

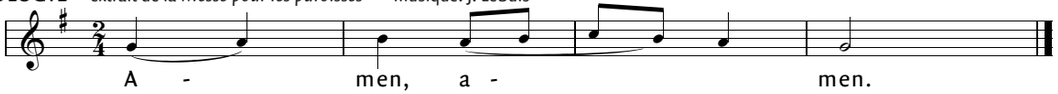

Agneau de Dieu

AL 73 ~ musique : Jean Langlais

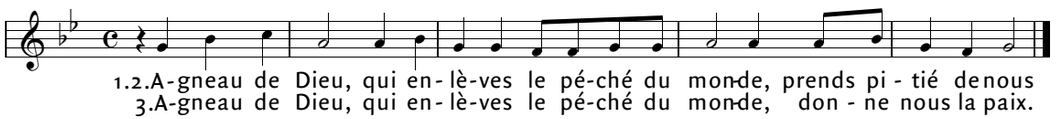

Communion

Aria, op. 51 ~ Flor Peeters

Sortie

Dieu qui a fait terre et ciel, op. 100, vol. VII, n° 4 ~ Flor Peeters

Textes liturgiques © AELF, Paris. Tous droits réservés.

Liturgie de la Parole

Première lecture du livre des Lévites (13, 1-2. 45-46)

Le Seigneur dit à Moïse et à son frère Aaron : « Quand un homme aura sur la peau une tumeur, une inflammation ou une tache, qui soit une marque de lèpre, on l'amènera au prêtre Aaron ou à l'un des prêtres ses fils. Le lépreux atteint de cette plaie portera des vêtements déchirés et les cheveux en désordre, il se couvrira le haut du visage jusqu'aux lèvres, et il criera : 'Impur! Impur!' Tant qu'il gardera cette plaie, il sera impur. C'est pourquoi il habitera à l'écart, sa demeure sera hors du camp. »

Parole du Seigneur. –**Nous rendons grâce à Dieu**

Antienne psaume 101 ~ DMV

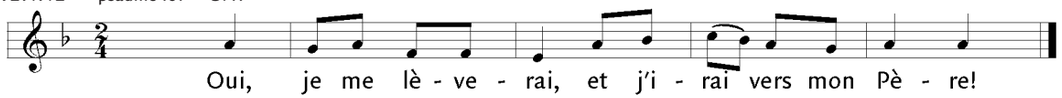

Deuxième lecture première lettre de saint Paul Apôtre aux Corinthiens (10,31 - 11, 1)

Frères, tout ce que vous faites : manger, boire, ou n'importe quoi d'autre, faites-le pour la gloire de Dieu. Ne soyez un obstacle pour personne, ni pour les Juifs, ni pour les païens, ni pour l'Église de Dieu. Faites comme moi : en toutes circonstances je tâche de m'adapter à tout le monde; je ne cherche pas mon intérêt personnel, mais celui de la multitude des hommes, pour qu'ils soient sauvés. Prenez-moi pour modèle; mon modèle à moi, c'est le Christ.

Parole du Seigneur. –**Nous rendons grâce à Dieu**

Acclamation à l'Évangile *Alléluia-Magnificat* ~ DMV 215-11

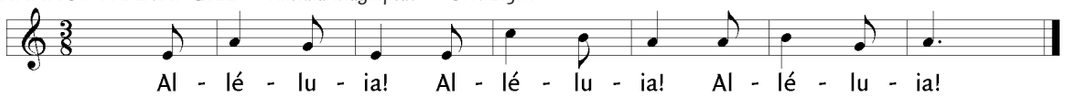

Évangile de Jésus Christ selon saint Marc (1, 40-45)

Un lépreux vient trouver Jésus; il tombe à ses genoux et le supplie : « Si tu le veux, tu peux me purifier. Pris de pitié devant cet homme, Jésus étendit la main, le toucha et lui dit : « Je le veux, sois purifié. » À l'instant même, sa lèpre le quitta et il fut purifié. Aussitôt Jésus le renvoya avec cet avertissement sévère : « Attention, ne dis rien à personne, mais va te montrer au prêtre. Et donne pour ta purification ce que Moïse prescrit dans la Loi : ta guérison sera pour les gens un témoignage. » Une fois parti, cet homme se mit à proclamer et à répandre la nouvelle, de sorte qu'il n'était plus possible à Jésus d'entrer ouvertement dans une ville. Il était obligé d'éviter les lieux habités, mais de partout on venait à lui.

Acclamons la Parole de Dieu

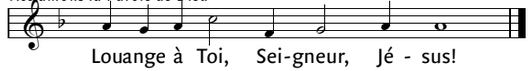

Prière universelle

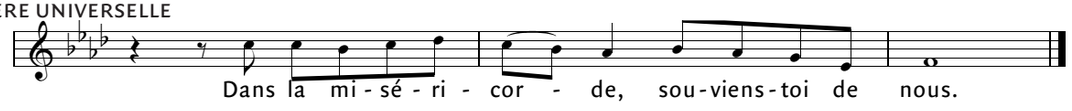

Liturgie eucharistique

Offrandes

Offertory, op. 130 ~ Flor Peeters