## Liturgie eucharistique

### Offrandes

SAM *Pie Jesu*, extrait du Requiem ~ Gabriel Fauré
DIM *Offertoire*, extrait du Requiem ~ Gabriel Fauré

### Saint le Seigneur

SAM *Sanctus de Saint-Séverin* ~ AL 20

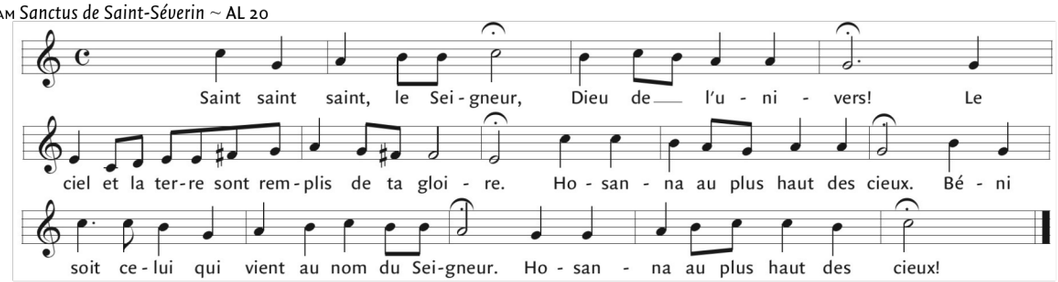


DIM *Sanctus* extrait du Requiem ~ Gabriel Fauré

### Agneau de Dieu

SAM Voici l'agneau de Dieu ~ musique : C. Duchesneau

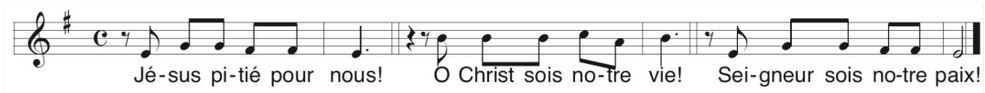


DIM *Agnus Dei* extrait du Requiem ~ Gabriel Fauré

### Communion

SAM Choral *Qu'ils sont heureux ceux de Dieu a ramenés à lui*, op. 122 n° 6 ~ Johannes Brahms (1833-1897)
DIM *Lux aeterna*, extrait du Requiem ~ Gabriel Fauré

### Sortie

SAM Choral *Ardemment j'aspire à une fin heureuse*, op. 122 n° 9 ~ Johannes Brahms
DIM *Lux aeterna*, extrait du Requiem ~ Gabriel Fauré

Textes liturgiques © AELF ,Paris. Tous droits réservés.

paroisse Immaculée-Conception

# Feuillet de participation à la liturgie dominicale

**Commémoration des défunts**

samedi 5 novembre 2022, 16 h 30
dimanche 6 novembre, 9 h 30

### Prélude

*Pavane* ~ Gabriel Fauré (1845-1924)

## Ouverture

### Entrée

SAM *Dieu nous accueille* ~ Palestrina / Lecot, A 174

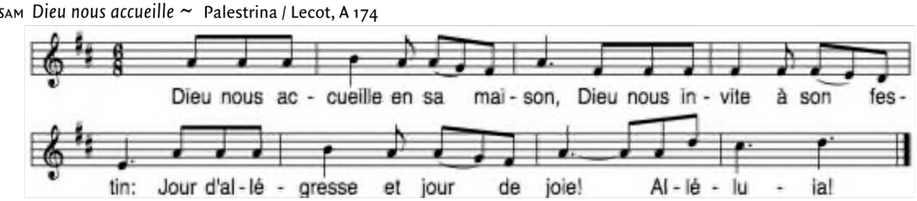


DIM *Introït*, extrait du Requiem ~ Gabriel Fauré

### Rite pénitentiel

DIM *Kyrie*, extrait du Requiem ~ Gabriel Fauré

# Liturgie de la Parole

**Première lecture** du livre de la Sagesse (2, 1-4.22-23; 3, 1-9)

Les incroyants ne sont pas dans la vérité lorsqu'ils raisonnent ainsi en eux-mêmes : « Notre existence est brève et triste, rien ne peut guérir l'homme au terme de sa vie, on n'a jamais vu personne revenir du séjour des morts. Nous sommes nés par hasard, et après, nous serons comme si nous n'avions pas existé; le souffle de nos narines s'évanouit comme la fumée, et la pensée est une étincelle qui jaillit au battement de notre coeur : si elle s'éteint, le corps s'en ira en cendres, et l'esprit se dissipera comme une brise légère. Avec le temps, notre nom tombera dans l'oubli, et personne ne se rappellera ce que nous aurons fait. » Ceux qui parlent ainsi ne connaissent pas les secrets de Dieu, ils n'espèrent pas que la sainteté puisse être récompensée, ils n'estiment pas qu'une âme irréprochable puisse être glorifiée. Dieu a créé l'homme pour une existence impérissable, il a fait de lui une image de ce qu'il est en lui-même.

La vie des justes est dans la main de Dieu, aucun tourment n'a de prise sur eux. Celui qui ne réfléchit pas s'est imaginé qu'ils étaient morts; leur départ de ce monde a passé pour un malheur; quand ils nous ont quittés, on les croyait anéantis, alors qu'ils sont dans la paix. Aux yeux des hommes, ils subissaient un châtiment, mais par leur espérance ils avaient déjà l'immortalité. Ce qu'ils ont eu à souffrir était peu de chose auprès du bonheur dont ils seront comblés, car Dieu les a mis à l'épreuve et les a reconnus dignes de lui. Comme on passe l'or au feu du creuset, il a éprouvé leur valeur; comme un sacrifice offert sans réserve, il les a accueillis. Au jour de sa visite, ils resplendiront, ils étincelleront comme un feu qui court à travers la paille. Ils seront les juges des nations et les maîtres des peuples, et le Seigneur régnera sur eux pour toujours.

Ceux qui mettent leur confiance dans le Seigneur comprendront la vérité; ceux qui sont fidèles resteront avec lui dans son amour, car il accorde à ses élus grâce et miséricorde.

Parole du Seigneur.
–**Nous rendons gloire à Dieu**

**Antienne** psaume 26 , musique : Denis Bédard

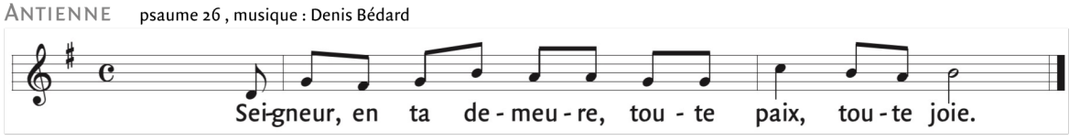


**Deuxième lecture** de la lettre de saint Paul Apôtre aux Romains (8,14-17)

Frères, tous ceux qui se laissent conduire par l'Esprit de Dieu, ceux-là sont fils de Dieu. L'Esprit que vous avez reçu ne fait pas de vous des esclaves, des gens qui ont encore peur; c'est un Esprit qui fait de vous des fils; poussés par cet Esprit, nous crions vers le Père en l'appelant : « Abba! » C'est donc l'Esprit Saint lui-même qui affirme à notre esprit que nous sommes enfants de Dieu. Puisque nous sommes ses enfants, nous sommes aussi ses héritiers; héritiers de Dieu, héritiers avec le Christ, à condition de souffrir avec lui pour être avec lui dans la gloire.

Parole du Seigneur
. –**Nous rendons gloire à Dieu**

**Acclamation à l'Évangile** *Alléluia, tu as vaincu la mort* ~ acclamation pascale

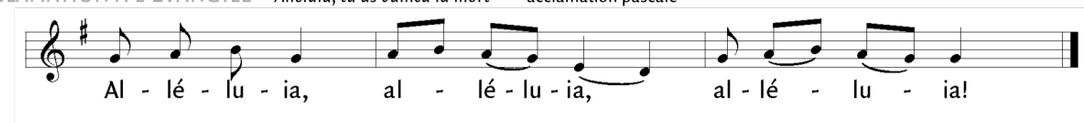


**Évangile** de Jésus Christ selon saint Luc (19, 1-10)

En ce temps-là, entré dans la ville de Jéricho, Jésus la traversait. Or, il y avait un homme du nom de Zachée ; il était le chef des collecteurs d'impôts, et c'était quelqu'un de riche. Il cherchait à voir qui était Jésus, mais il ne le pouvait pas à cause de la foule, car il était de petite taille. Il courut donc en avant et grimpa sur un sycomore pour voir Jésus qui allait passer par là. Arrivé à cet endroit, Jésus leva les yeux et lui dit : « Zachée, descends vite : aujourd'hui il faut que j'aille demeurer dans ta maison. » Vite, il descendit et reçut Jésus avec joie. Voyant cela, tous récriminaient : « Il est allé loger chez un homme qui est un pécheur. » Zachée, debout, s'adressa au Seigneur : « Voici, Seigneur : je fais don aux pauvres de la moitié de mes biens, et si j'ai fait du tort à quelqu'un, je vais lui rendre quatre fois plus. » Alors Jésus dit à son sujet : « Aujourd'hui, le salut est arrivé pour cette maison, car lui aussi est un fils d'Abraham. En effet, le Fils de l'homme est venu chercher et sauver ce qui était perdu. »

Acclamons la Parole de Dieu
**- Louange à toi, Seigneur Jésus !**

**Commémoration des défunts**
DIM *Amazing grâce* ~ harm. : Réal Gauthier

**Prière universelle**
Souviens-toi Seigneur, de ton amour