## *Liturgie eucharistique*

**Offrandes**

Choral *Comme elle brille l'étoile du matin* ~ bicinium, Georg Philipp Telemann (1681-1767)

**Saint le Seigneur** *Sanctus*, extrait de la Messe de Noël ~ musique: R. Germain

**Hosanna ! Hosanna ! Au plus haut, au plus haut des cieux.**

**Anamnèse** ... sur un Noël ancien

**Gloire à toi qui étais mort, gloire à toi qui es vivant !**

**Doxologie** ... sur un Noël ancien

**Amen, alléluia ! Amen, alléluia !**

**Agneau de Dieu** ... *qui prends nos péchés* ~ D 261

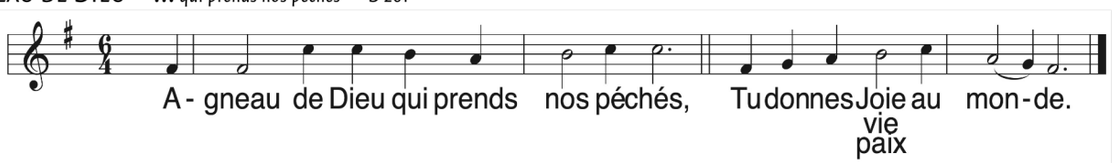


**Communion**

Choral *Comme elle brille l'étoile du matin* ( *deuxième version* ) ~ bicinium, Georg Philipp Telemann

**Action de grâce**

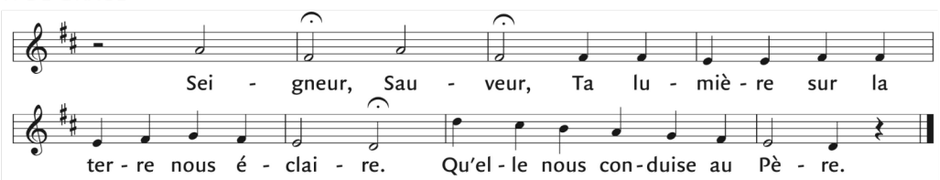


**Sortie**

Choral *Comme elle brille l'étoile du matin* ~ Johann Pachelbel (1653-1706)

Textes liturgiques © AELF ,Paris. Tous droits réservés.

paroisse Immaculée-Conception

# *Feuillet de participation à la liturgie dominicale*

## Épiphanie du Seigneur

samedi 7 janvier 2023, 16 h 30
dimanche 8 janvier, 9 h 30

**Prélude**

Choral *Comme elle brille l'étoile du matin* ~ op. 135a, no 29, Max Reger (1873-1916)

Choral *Comme elle brille l'étoile du matin* ~ Dietrich Buxtehude (1637-1707)

## *Ouverture*

**Entrée** *Brillante étoile ( d'après le choral «Comme elle brille l'étoile du matin» )*

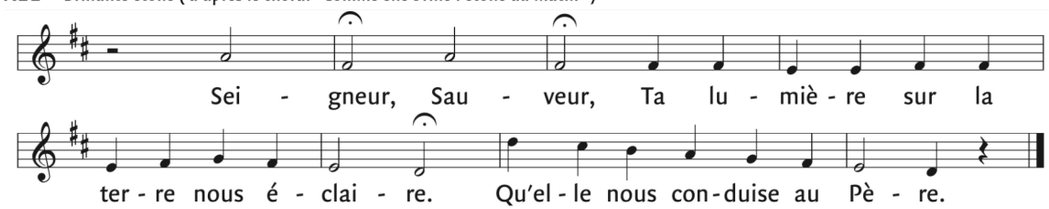


**Rite pénitentiel** *Litanie* ~ MNA 32.11

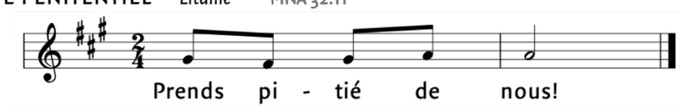


**Gloire à Dieu** *Gloire à Dieu, paix aux hommes* ~ F 156-1a, musique: Jacques Berthier

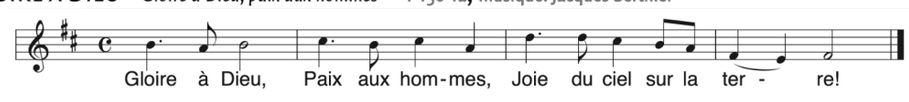

## *Liturgie de la Parole*

**Première lecture** du livre d'Isaïe (60, 1-6)

Debout, Jérusalem, resplendis ! Elle est venue, ta lumière, et la gloire du Seigneur s'est levée sur toi. Voici que les ténèbres couvrent la terre, et la nuée obscure couvre les peuples. Mais sur toi se lève le Seigneur, sur toi sa gloire apparaît.

Les nations marcheront vers ta lumière, et les rois, vers la clarté de ton aurore. Lève les yeux alentour, et regarde : tous, ils se rassemblent, ils viennent vers toi ; tes fils reviennent de loin, et tes filles sont portées sur la hanche.

Alors tu verras, tu seras radieuse, ton cœur frémira et se dilatera. Les trésors d'au-delà des mers afflueront vers toi, vers toi viendront les richesses des nations. En grand nombre, des chameaux t'envahiront, de jeunes chameaux de Madiane et d'Épha. Tous les gens de Saba viendront, apportant l'or et l'encens ; ils annonceront les exploits du Seigneur.

Parole du Seigneur. –**Nous rendons gloire à Dieu**

**Antienne** psaume 71 / *Brillante étoile ( d'après le choral «Comme elle brille l'étoile du matin» )*

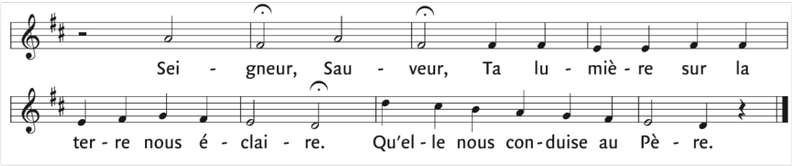


**Deuxième lecture** lettre de saint Paul Apôtre aux Éphésiens (3, 2-3a.5-6)

Frères, vous avez appris, je pense, en quoi consiste la grâce que Dieu m'a donnée pour vous : par révélation, il m'a fait connaître le mystère. Ce mystère n'avait pas été porté à la connaissance des hommes des générations passées, comme il a été révélé maintenant à ses saints Apôtres et aux prophètes, dans l'Esprit. Ce mystère, c'est que toutes les nations sont associées au même héritage, au même corps, au partage de la même promesse, dans le Christ Jésus, par l'annonce de l'Évangile.

Parole du Seigneur.–**Nous rendons gloire à Dieu**

**Acclamation à l'Évangile** *Voici Noël* ~ M. Dubé

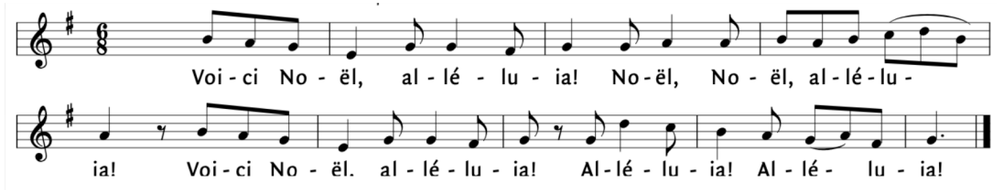


**Évangile** de Jésus Christ selon Saint Matthieu (2, 1-12)

Jésus était né à Bethléem en Judée, au temps du roi Hérode le Grand. Or, voici que des mages venus d'Orient arrivèrent à Jérusalem et demandèrent : « Où est le roi des Juifs qui vient de naître ? Nous avons vu son étoile à l'orient et nous sommes venus nous prosterner devant lui. »

En apprenant cela, le roi Hérode fut bouleversé, et tout Jérusalem avec lui. Il réunit tous les grands prêtres et les scribes du peuple, pour leur demander où devait naître le Christ. Ils lui répondirent : « À Bethléem en Judée, car voici ce qui est écrit par le prophète : Et toi, Bethléem, terre de Juda, tu n'es certes pas le dernier parmi les chefs-lieux de Juda, car de toi sortira un chef, qui sera le berger de mon peuple Israël. » Alors Hérode convoqua les mages en secret pour leur faire préciser à quelle date l'étoile était apparue ; puis il les envoya à Bethléem, en leur disant : « Allez vous renseigner avec précision sur l'enfant. Et quand vous l'aurez trouvé, venez me l'annoncer pour que j'aille, moi aussi, me prosterner devant lui. »

Après avoir entendu le roi, ils partirent. Et voici que l'étoile qu'ils avaient vue à l'orient les précédait, jusqu'à ce qu'elle vienne s'arrêter au-dessus de l'endroit où se trouvait l'enfant. Quand ils virent l'étoile, ils se réjouirent d'une très grande joie. Ils entrèrent dans la maison, ils virent l'enfant avec Marie sa mère ; et, tombant à ses pieds, ils se prosternèrent devant lui. Ils ouvrirent leurs coffrets, et lui offrirent leurs présents : de l'or, de l'encens et de la myrrhe.

Mais, avertis en songe de ne pas retourner chez Hérode, ils regagnèrent leur pays par un autre chemin.

Acclamons la Parole de Dieu
**- Louange à toi, Seigneur Jésus !**
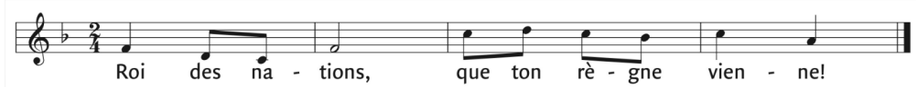
**Prière universelle**