Liturgie eucharistique

Offrandes

Choral *Gloire à Dieu au plus haut des cieux*, BWV 677 ~ Jean-Sébastien Bach

Saint le Seigneur

Sanctus - Messe du Dieu de la Paix ~ AL 51-82 , musique:Jean-Jo Roux

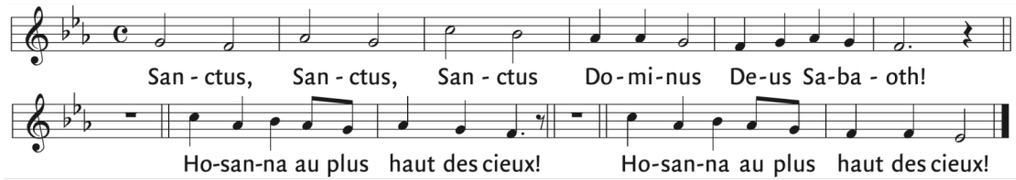

Anamnèse

Sanctus - Messe du Dieu de la Paix ~ AL 51-82 , musique:Jean-Jo Roux

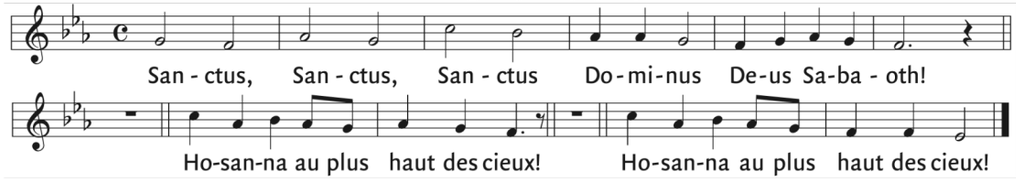

Doxologie

Amen - du Gloria de la Messe du Dieu de la Paix ~ AL 51-82 , musique:Jean-Jo Roux

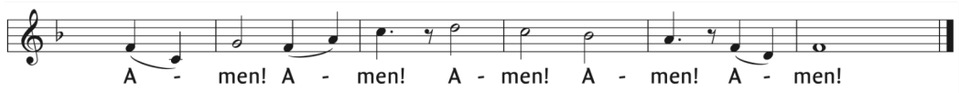

Agneau de Dieu

Agnus Dei - Messe du Dieu de la Paix ~ AL 51-82 , musique:Jean-Jo Roux

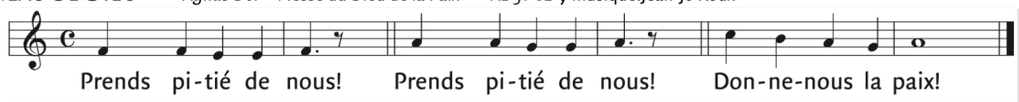

Communion

Choral *Gloire à Dieu au plus haut des cieux*, BWV 677 ~ Jean-Sébastien Bach

Sortie

Prélude en do, BWV 547 ~ Jean-Sébastien Bach

Textes liturgiques © AELF ,Paris. Tous droits réservés.

paroisse Immaculée-Conception

Feuillet de participation à la liturgie dominicale

2e dimanche du temps ordinaire (A)

samedi 14 janvier 2023, 16 h 30
dimanche 15 janvier, 9 h 30

Prélude

Choral *Gloire à Dieu au plus haut des cieux*, BWV 675 ~ Jean-Sébastien Bach (1685-1750)

Ouverture

Entrée

Lumière des hommes

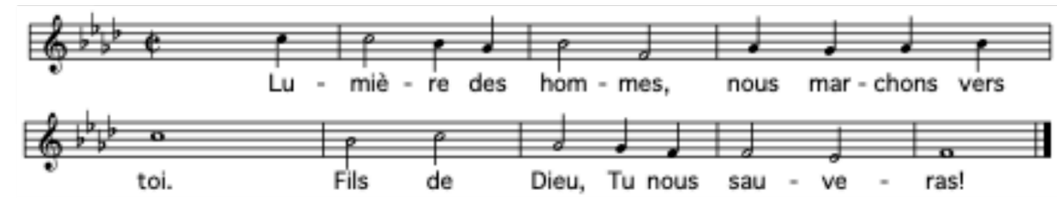

Gloire à Dieu

DIM *Gloria* - Messe du Dieu de la Paix ~ AL 51-82 , musique:Jean-Jo Roux

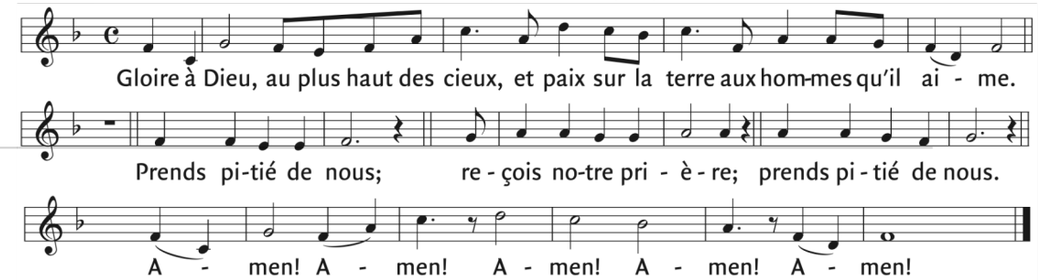

Première lecture du livre d'Isaïe (8, 23b – 9,3)

Dans les temps anciens, le Seigneur a couvert de honte le pays de Zabulon et le pays de Nephtali; mais ensuite, il a couvert de gloire la route de la mer, le pays au-delà du Jourdain, et la Galilée, carrefour des païens. Le peuple qui marchait dans les ténèbres a vu se lever une grande lumière; sur ceux qui habitaient le pays de l'ombre une lumière a resplendi. Tu as prodigué l'allégresse, tu as fait grandir la joie : ils se réjouissent devant toi comme on se réjouit en faisant la moisson, comme on exulte en partageant les dépouilles des vaincus. Car le joug qui pesait sur eux, le bâton qui meurtrissait leurs épaules, le fouet du chef de corvée, tu les as brisés comme au jour de la victoire sur Madiane.

Parole du Seigneur. –**Nous rendons gloire à Dieu**

Antienne psaume 39

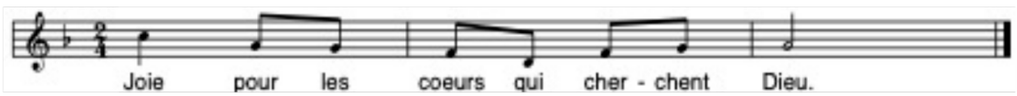

Deuxième lecture de la première lettre de saint Paul Apôtre aux Corinthiens (1, 1-3)

Paul, appelé par la volonté de Dieu pour être apôtre du Christ Jésus, et Sosthène notre frère, à l'Église de Dieu qui est à Corinthe, à ceux qui ont été sanctifiés dans le Christ Jésus et sont appelés à être saints avec tous ceux qui, en tout lieu, invoquent le nom de notre Seigneur Jésus Christ, leur Seigneur et le nôtre. À vo

Parole du Seigneur.–**Nous rendons gloire à Dieu**

Acclamation à l'Évangile dim *Alléluia* - Messe du Dieu de la Paix ~ AL 51-82 , musique:Jean-Jo Roux

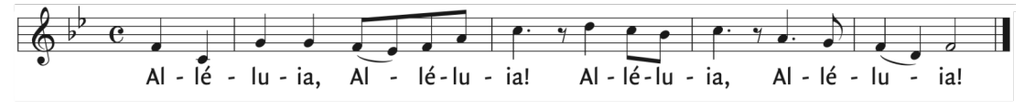

Évangile de Jésus Christ sselon saint Jean (1, 29-34)

En ce temps-là, voyant Jésus venir vers lui, Jean le Baptiste déclara : « Voici l'Agneau de Dieu, qui enlève le péché du monde ; c'est de lui que j'ai dit : L'homme qui vient derrière moi est passé devant moi, car avant moi il était. Et moi, je ne le connaissais pas ; mais, si je suis venu baptiser dans l'eau, c'est pour qu'il soit manifesté à Israël. » Alors Jean rendit ce témoignage : « J'ai vu l'Esprit descendre du ciel comme une colombe et il demeura sur lui. Et moi, je ne le connaissais pas, mais celui qui m'a envoyé baptiser dans l'eau m'a dit : 'Celui sur qui tu verras l'Esprit descendre et demeurer, celui-là baptise dans l'Esprit Saint.' Moi, j'ai vu, et je rends témoignage : c'est lui le Fils de Dieu. »

Acclamons la Parole de Dieu
- Louange à toi, Seigneur Jésus !
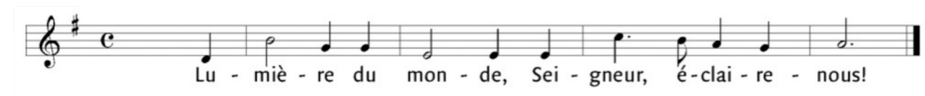
Prière universelle