Liturgie eucharistique

Offrandes

Tierce en taille, Vol 1, 1er ton ~ Jacques Boyvin

Saint le Seigneur

Sanctus - Messe du Dieu de la Paix ~ AL 51-82 , musique:Jean-Jo Roux

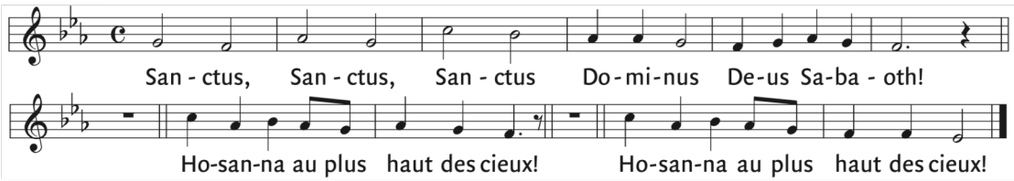

Anamnèse

Anamnèse - Messe du Dieu de la Paix ~ AL 51-82 , musique:Jean-Jo Roux

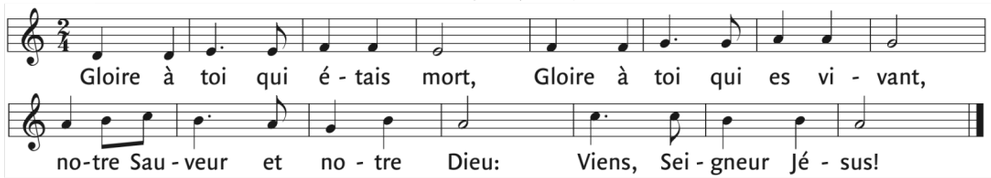

Doxologie

Amen - du Gloria de la Messe du Dieu de la Paix ~ AL 51-82 , musique:Jean-Jo Roux

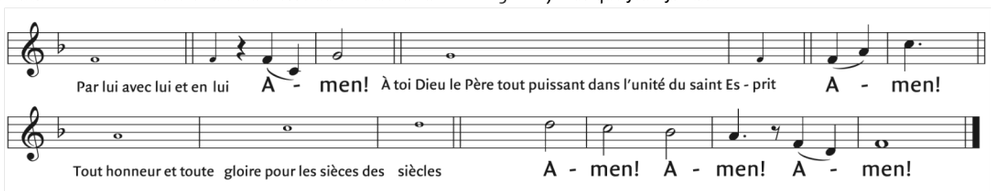

Agneau de Dieu

Agnus Dei - Messe du Dieu de la Paix ~ AL 51-82 , musique:Jean-Jo Roux

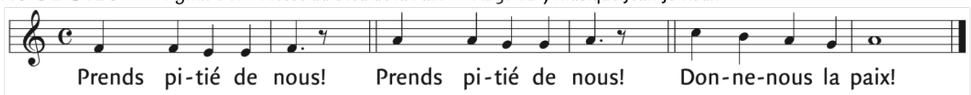

Communion

Basse de trompette, Vol 1, 1er ton ~ Jacques Boyvin

Sortie

Grand dialogue, Vol 1, 1er ton ~ Jacques Boyvin

Textes liturgiques © AELF ,Paris. Tous droits réservés.

v

Feuillet de participation à la liturgie dominicale

6e dimanche du temps ordinaire (A)

samedi 11 février 2023, 16 h 30
dimanche 12 février, 9 h 30

Prélude

Grand plein jeu, fugue grave, récit de cromorne, concert pour les flûtes, trio, fond d'orgue,
Vol 1, 1er ton ~ Jacques Boyvin (1649-1706)

Ouverture

Entrée

Tu es notre Dieu ~ A 187 , texte : Scouarnec, musique : Akepsimas

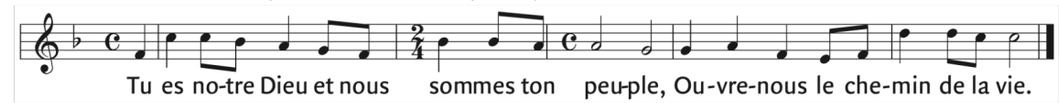

Gloire à Dieu

Gloria - Messe du Dieu de la Paix ~ AL 51-82 , musique:Jean-Jo Roux

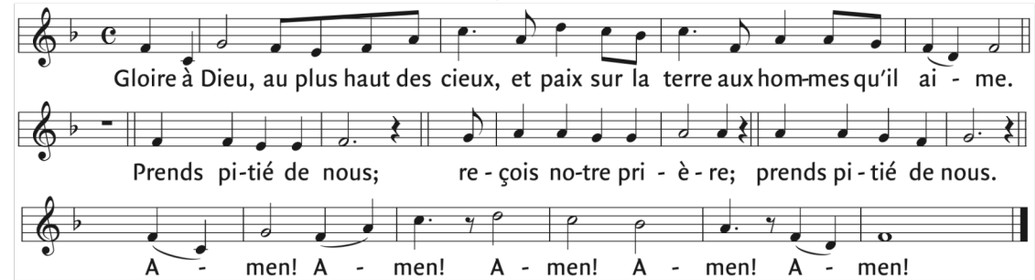

Liturgie de la Parole

Première lecture du livrede Ben Sirac le Sage
(Si 15, 15-20)

Si tu le veux, tu peux observer les commandements, il dépend de ton choix de rester fidèle.Le Seigneur a mis devant toi l'eau et le feu : étends la main vers ce que tu préfères.

La vie et la mort sont proposées aux hommes, l'une ou l'autre leur est donnée selon leur choix. Car la sagesse du Seigneur est grande, il est tout-puissant et il voit tout.

Ses regards sont tournés vers ceux qui le craignent, il connaît toutes les actions des hommes. Il n'a commandé à personne d'être impie, il n'a permis à personne de pécher.

Parole du Seigneur. –**Nous rendons gloire à Dieu**

Antienne psaume 118 ~ MNA

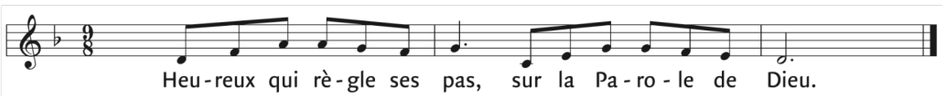

Deuxième lecture de la première lettre de saint Paul Apôtre aux Corinthiens (1, 10-13.17)

Frères, c'est bien une sagesse que nous proclamons devant ceux qui sont adultes dans la foi, mais ce n'est pas la sagesse de ce monde, la sagesse de ceux qui dominent le monde et qui déjà se détruisent.

Au contraire, nous proclamons la sagesse du mystère de Dieu, sagesse tenue cachée, prévue par lui dès avant les siècles, pour nous donner la gloire. Aucun de ceux qui dominent ce monde ne l'a connue, car, s'ils l'avaient connue, ils n'auraient jamais crucifié le Seigneur de gloire.

Mais ce que nous proclamons, c'est, comme dit l'Écriture : ce que personne n'avait vu de ses yeux ni entendu de ses oreilles, ce que le coeur de l'homme n'avait pas imaginé, ce qui avait été préparé pour ceux qui aiment Dieu.

Et c'est à nous que Dieu, par l'Esprit, a révélé cette sagesse. Car l'Esprit voit le fond de toutes choses, et même les profondeurs de Dieu.

Parole du Seigneur.–**Nous rendons gloire à Dieu**

Acclamation à l'Évangile *Alléluia* - Messe du Dieu de la Paix ~ AL 51-82 , musique:Jean-Jo Roux

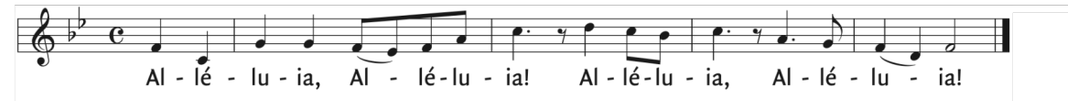

Évangile de Jésus Christ sselon saint Matthieu (5, 20-22a.27-28.3-34a.37)

En ce temps-là, Jésus disait à ses disciples : « Je vous le dis : Si votre justice ne surpasse pas celle des scribes et des pharisiens, vous n'entrerez pas dans le royaume des Cieux. Vous avez appris qu'il a été dit aux anciens : Tu ne commettras pas de meurtre, et si quelqu'un commet un meurtre, il devra passer en jugement. Eh bien ! moi, je vous dis : Tout homme qui se met en colère contre son frère devra passer en jugement.

Vous avez appris qu'il a été dit : Tu ne commettras pas d'adultère. Eh bien ! moi, je vous dis : Tout homme qui regarde une femme avec convoitise a déjà commis l'adultère avec elle dans son cœur.

Vous avez encore appris qu'il a été dit aux anciens : Tu ne manqueras pas à tes serments, mais tu t'acquitteras de tes serments envers le Seigneur. Eh bien ! moi, je vous dis de ne pas jurer du tout. Que votre parole soit 'oui', si c'est 'oui', 'non', si c'est 'non'. Ce qui est en plus vient du Mauvais. »

Acclamons la Parole de Dieu
- Louange à toi, Seigneur Jésus !
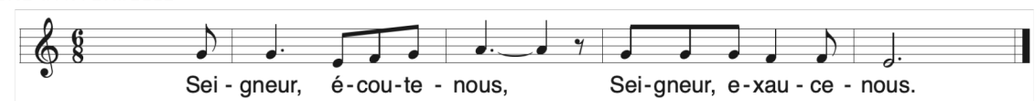
Prière universelle