Liturgie eucharistique

Offrandes

O Quam tristis et afflicta, extrait du Stabat Mater ~ G. B. Pergolesi (1710-1736)

Saint le Seigneur *Sanctus XVIII* ~ musique: grégorien

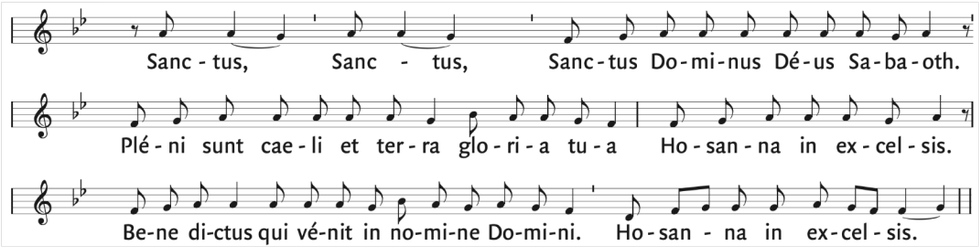

Agneau de Dieu *Agnus Dei XVIII* ~ musique: grégorien

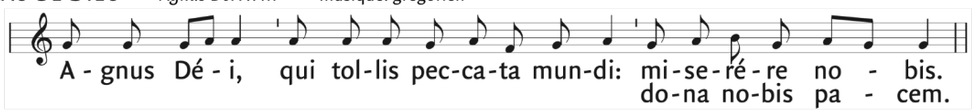

Communion

Stabat Mater dolorosa, extrait du Stabat Mater ~ G. B. Pergolesi

Sortie

Sois loué, Jésus, bienveillant / *variation 11* ~ Jean-Sébastien Bach

Textes liturgiques © AELF ,Paris. Tous droits réservés.

paroisse Immaculée-Conception

Feuillet de participation à la liturgie dominicale

2e dimanche du carême (A)

samedi 4 mars 2023, 16 h 30
dimanche 5 mars, 9 h 30

Prélude

Sois loué, Jésus, bienveillant / *Choral, variations 4-6-7* ~ Jean-Sébastien Bach (1685-1750)

Ouverture

Entrée *Nul hiver ne désespère* ~ texte : Claude Duchesneau, musique : Choral *Sois loué, Jésus, bienveillant*

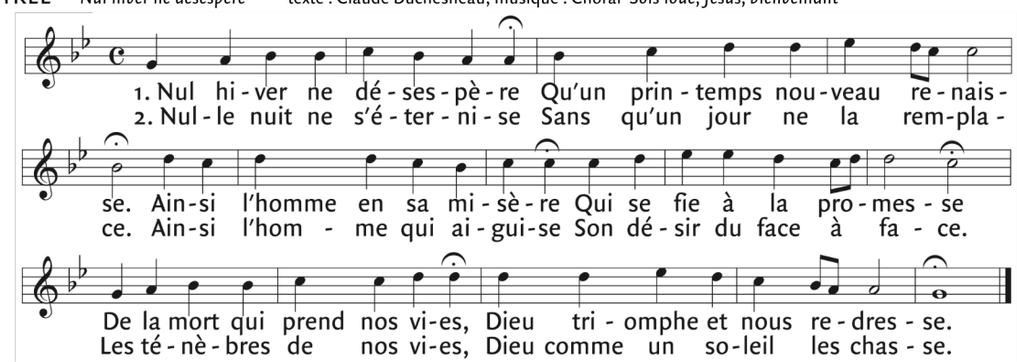

Rite pénitentiel *Kyrie - Trigasion bysantin* ~ Texte : dom H. Van Erck, musique: Jean Langlais

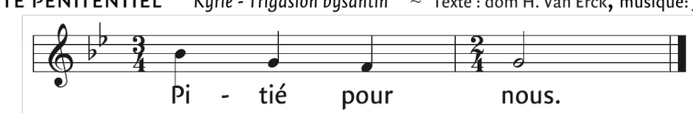

Liturgie de la Parole

Première lecture du livre de la Genèse (12, 1-4a)

En ces jours-là, le Seigneur dit à Abram :

«Quitte ton pays, ta parenté et la maison de ton père, et va vers le pays que je te montrerai. Je ferai de toi une grande nation, je te bénirai, je rendrai grand ton nom, et tu deviendras une bénédiction. Je bénirai ceux qui te béniront ; celui qui te maudira, je le réprouverai. En toi seront bénies toutes les familles de la terre. »

Abram s'en alla, comme le Seigneur le lui avait dit, et Loth s'en alla avec lui.

Parole du Seigneur. –**Nous rendons gloire à Dieu**

Antienne ps. 32 ~ musique : M. Guimont

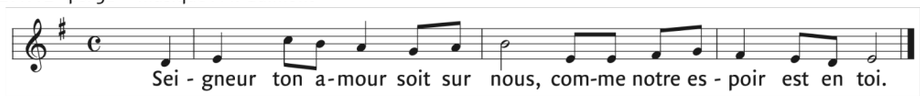

Deuxième lecture de la seconde lettre de saint Paul Apôtre à Timothée (1, 8b-10)

Fils bien-aimé, avec la force de Dieu, prends ta part de souffrance pour l'annonce de l'Évangile. Car Dieu nous a sauvés, et il nous a donné une vocation sainte, non pas à cause de nos propres actes, mais à cause de son projet à lui et de sa grâce. Cette grâce nous avait été donnée dans le Christ Jésus avant tous les siècles, et maintenant elle est devenue visible à nos yeux, car notre Sauveur, le Christ Jésus, s'est manifesté en détruisant la mort, et en faisant resplendir la vie et l'immortalité par l'annonce de l'Évangile.

Parole du Seigneur.–**Nous rendons gloire à Dieu**

Acclamation à l'Évangile *Alléluia Gloire au Christ, Parole éternelle* ~ A 7 , musique: Robert Jef

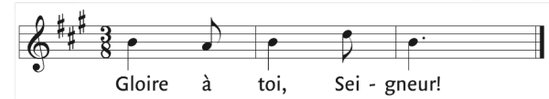

Évangile de Jésus Christ sselon saint Matthieu (17, 1-9)

En ce temps-là, Jésus prit avec lui Pierre,

Jacques et Jean son frère, et il les emmena à l'écart, sur une haute montagne. Il fut transfiguré devant eux ; son visage devint brillant comme le soleil, et ses vêtements, blancs comme la lumière. Voici que leur apparurent Moïse et Élie, qui s'entretenaient avec lui. Pierre alors prit la parole et dit à Jésus : « Seigneur, il est bon que nous soyons ici ! Si tu le veux, je vais dresser ici trois tentes, une pour toi, une pour Moïse, et une pour Élie. » Il par- lait encore, lorsqu'une nuée lumineuse les couvrit de son ombre, et voici que, de la nuée, une voix disait : « Celui-ci est mon Fils bien-aimé, en qui je trouve ma joie : écoutez-le ! » Quand ils entendirent cela, les disciples tombèrent face contre terre et furent saisis d'une grande crainte. Jésus s'approcha, les toucha et leur dit : « Relevez-vous et soyez sans crainte ! » Levant les yeux, ils ne virent plus personne, sinon lui, Jésus, seul.

En descendant de la montagne, Jésus leur donna cet ordre : « Ne parlez de cette vision à personne, avant que le Fils de l'homme soit ressuscité d'entre les morts. »

Acclamons la Parole de Dieu
- Louange à toi, Seigneur Jésus !

Prière universelle

bref moment de silence après chaque intention de prière

Prière universelle