Prière universelle

bref moment de silence après chaque intention de prière

Liturgie eucharistique

Offrandes

SAM *Qu'il sont heureux ceux que Dieu a rappelés*, choral op. 122, no 6 ~ Johannes Brahms

DIM *Sonate pour clarinette, op. 120 no 1 ; Andante* ~ Johannes Brahms

Saint le Seigneur

SAM *Sanctus espagnol*

DIM *Sanctus XVIII* ~ musique: grégorien

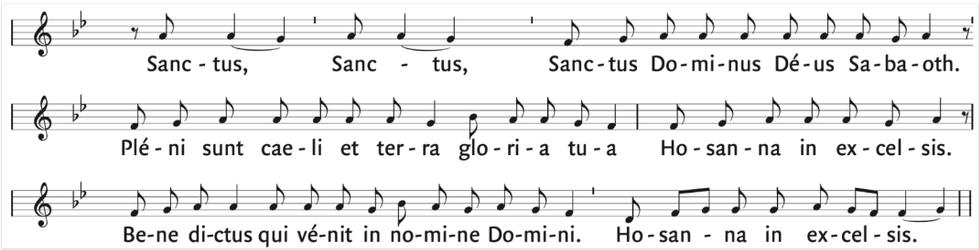

Agneau de Dieu

Agnus Dei XVIII ~ musique: grégorien

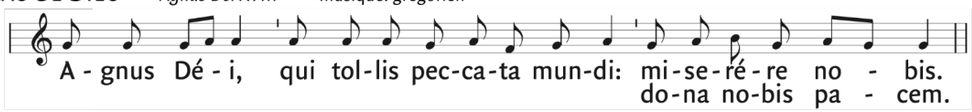

Communion

SAM *Un rosier a poussé de la tendre tige de Jessé*, choral op. 122, no 8 ~ Johannes Brahms

DIM *Feldeinsamkeit* ~ Johannes Brahms

Sortie

O Dieu, Toi Dieu saint, choral op. 122, no 7 ~ Johannes Brahms

Textes liturgiques © AELF ,Paris. Tous droits réservés.

paroisse Immaculée-Conception

Feuillet de participation à la liturgie dominicale

4e dimanche du carême (A)

samedi 18 mars 2023, 16 h 30
dimanche 19 mars, 9 h 30

Prélude

Bien aimé-Jésus / O monde, je dois te quitter, chorals op. 122, nos 2 et 3 ~ Johannes Brahms (1833-1897)

Ouverture

Entrée

Attende domine ~ texte : Marguerite Zeitouni, musique : grégorien

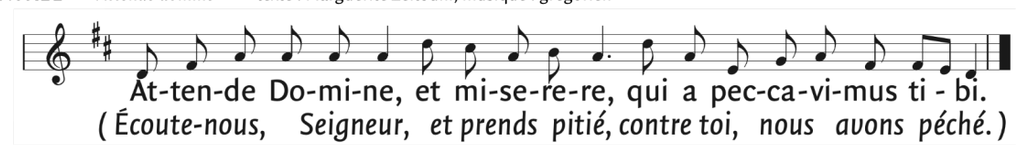

Rite pénitentiel

Kyrie - Trigasion bysantin ~ Texte : dom H. Van Erck, musique: Jean Langlais

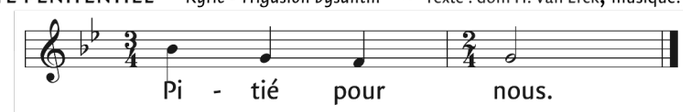

Liturgie de la Parole

Première lecture du premier livre de Samuel (1 S 16, 1b.6-7.10-13a)

En ces jours-là, le Seigneur dit à Samuel : « Prends une corne que tu rempliras d'huile, et pars ! Je t'envoie auprès de Jessé de Bethléem, car j'ai vu parmi ses fils mon roi. »

Lorsqu'ils arrivèrent et que Samuel aperçut Éliab, il se dit : « Sûrement, c'est lui le messie, lui qui recevra l'onction du Seigneur ! » Mais le Seigneur dit à Samuel : « Ne considère pas son apparence ni sa haute taille, car je l'ai écarté. Dieu ne regarde pas comme les hommes : les hommes regardent l'apparence, mais le Seigneur regarde le cœur. »

Jessé présenta ainsi à Samuel ses sept fils, et Samuel lui dit : « Le Seigneur n'a choisi aucun de ceux-là. » Alors Samuel dit à Jessé : « N'as-tu pas d'autres garçons ? » Jessé répondit : « Il reste encore le plus jeune, il est en train de garder le troupeau. » Alors Samuel dit à Jessé : « Envoie-le chercher : nous ne nous mettrons pas à table tant qu'il ne sera pas arrivé. » Jessé le fit donc venir : le garçon était roux, il avait de beaux yeux, il était beau. Le Seigneur dit alors : « Lève-toi, donne-lui l'onction : c'est lui ! » Samuel prit la corne pleine d'huile, et lui donna l'onction au milieu de ses frères. L'Esprit du Seigneur s'empara de David à partir de ce jour-là.

Parole du Seigneur. –**Nous rendons gloire à Dieu**

Antienne ps. 22 ~ musique : J. Gelineau

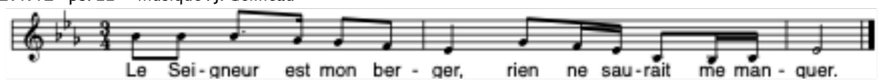

Deuxième lecture de la lettre de saint Paul apôtre aux Éphésiens (Ep 5, 8-14)

Frères, autrefois, vous étiez ténèbres ; maintenant, dans le Seigneur, vous êtes lumière ; conduisez-vous comme des enfants de lumière – or la lumière a pour fruit tout ce qui est bonté, justice et vérité – et sachez reconnaître ce qui est capable de plaire au Seigneur. Ne prenez aucune part aux activités des ténèbres, elles ne produisent rien de bon ; démasquez-les plutôt. Ce que ces gens-là font en cachette, on a honte même d'en parler. Mais tout ce qui est démasqué est rendu manifeste par la lumière, et tout ce qui devient manifeste est lumière. C'est pourquoi l'on dit : Réveille-toi, ô toi qui dors, relève-toi d'entre les morts, et le Christ t'illuminera.

Parole du Seigneur.–**Nous rendons gloire à Dieu**

Acclamation à l'Évangile *Alléluia Gloire au Christ, Parole éternelle* ~ A 7 , musique: Robert Jef

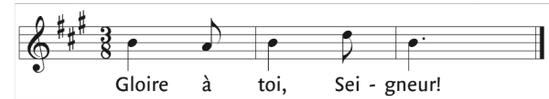

Évangile Christ selon saint Jean (9, 1.6-9.13-17.34-38)

En ce temps-là, en sortant du Temple, Jésus vit sur son passage un homme aveugle de naissance. Il cracha à terre et, avec la salive, il fit de la boue ; puis il appliqua la boue sur les yeux de l'aveugle, et lui dit: «Va te laver à la piscine de Siloé»–ce nom se traduit : Envoyé. L'aveugle y alla donc, et il se lava ; quand il revint, il voyait. Ses voisins, et ceux qui l'avaient observé auparavant – car il était mendiant – dirent alors : « N'est-ce pas celui qui se tenait là pour mendier ? » Les uns disaient : « C'est lui. » Les autres disaient : « Pas du tout, c'est quelqu'un qui lui ressemble. » Mais lui disait : « C'est bien moi. » On l'amène aux pharisiens, lui, l'ancien aveugle. Or, c'était un jour de sabbat que Jésus avait fait de la boue et lui avait ouvert les yeux. À leur tour, les pharisiens lui demandaient comment il pouvait voir. Il leur répondit : « Il m'a mis de la boue sur les yeux, je me suis lavé, et je vois. » Parmi les pharisiens, certains disaient : « Cet homme-là n'est pas de Dieu, puisqu'il n'observe pas le repos du sabbat. » D'autres disaient : « Comment un homme pécheur peut-il accomplir des signes pareils ? » Ainsi donc ils étaient divisés. Alors ils s'adressent de nouveau à l'aveugle : « Et toi, que dis-tu de lui, puisqu'il t'a ouvert les yeux ? » Il dit : « C'est un prophète. » Ils répliquèrent : « Tu es tout entier dans le péché depuis ta naissance, et tu nous fais la leçon ? » Et ils le jetèrent dehors. Jésus apprit qu'ils l'avaient jeté dehors. Il le retrouva et lui dit : « Crois-tu au Fils de l'homme ? » Il répondit : « Et qui est-il, Seigneur, pour que je croie en lui?»Jésus lui dit: «Tu le vois et c'est lui qui te parle. » Il dit : « Je crois, Seigneur ! » Et il se prosterna devant lui.

Acclamons la Parole de Dieu
- Louange à toi, Seigneur Jésus !