Feuillet de participation à la liturgie dominicale

Pâques (A)

dimanche 9 avril 2023, 9 h 30

Prélude

O filii et filiae ~ Jean-François Dandrieu (1682-1738)

Ouverture

Entrée

Chantez au Seigneur un cantique nouveau ~ I 82

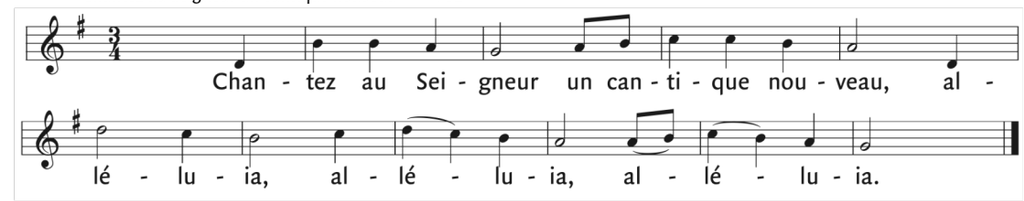

Gloire à Dieu

Gloire à Dieu paix aux hommes F 156-1 ~ musique: Jacques Berthier

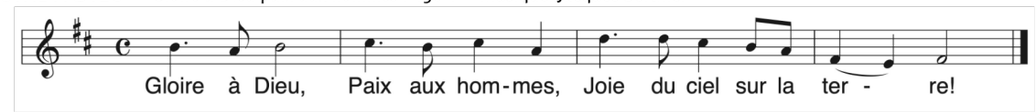

Liturgie eucharistique

Offrandes

Fu ~ Jo

Saint le Seigneur

Saint le Seigneur, Dieu des vivants ~ AL217

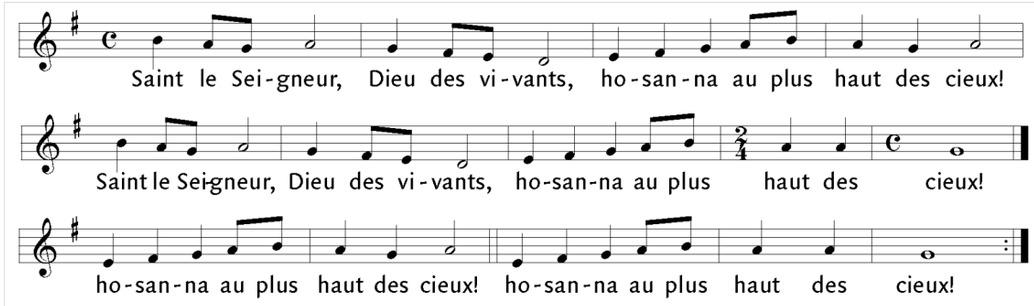

Anamnèse

Anamnèse - musique: Michel Guimont

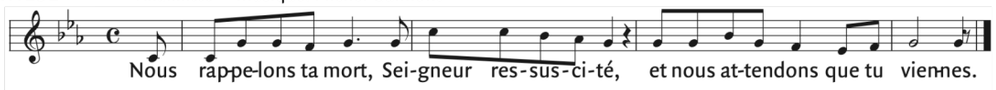

Doxologie

Doxologie AL 197

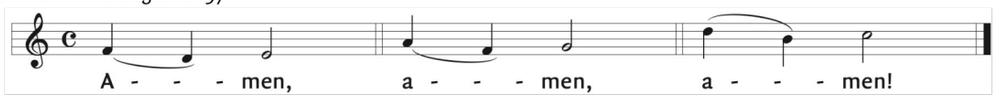

Agneau de Dieu

Agneau de Dieu, vainqueur du mal ~ J. Gelineau

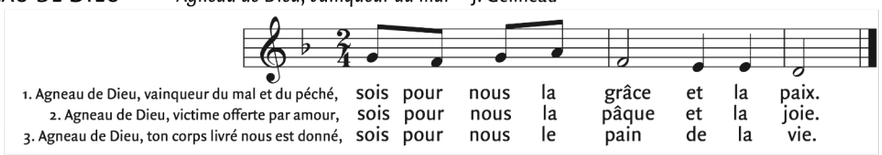

Communion

Wir eilen....(De nos pas faibles empressés nous accourons vers toi, ô Jésus...) , extrait de la cantate 78 ~ Jean-Sébastien Bach

Sortie

Prélude en mi b, BWV 552 ~ Jean-Sébastien Bach

Textes liturgiques © AELF ,Paris. Tous droits réservés.

Première lecture du livre des Actes des Apôtres (10, 34a-43)

En ces jours-là, quand Pierre arriva à Césarée chez un centurion de l'armée romaine, il prit la parole et dit : « Vous savez ce qui s'est passé à travers tout le pays des Juifs, depuis les commencements en Galilée, après le baptême proclamé par Jean : Jésus de Nazareth, Dieu lui a donné l'onction d'Esprit Saint et de puissance. Là où il passait, il faisait le bien et guérissait tous ceux qui étaient sous le pouvoir du diable, car Dieu était avec lui.

Et nous, nous sommes témoins de tout ce qu'il a fait dans le pays des Juifs et à Jérusalem. Celui qu'ils ont supprimé en le suspendant au bois du supplice, Dieu l'a ressuscité le troisième jour. Il lui a donné de se manifester, non pas à tout le peuple, mais à des témoins que Dieu avait choisis d'avance, à nous qui avons mangé et bu avec lui après sa résurrection d'entre les morts. Dieu nous a chargés d'annoncer au peuple et de témoigner que lui-même l'a établi Juge des vivants et des morts. C'est à Jésus que tous les prophètes rendent ce témoignage : Quiconque croit en lui reçoit par son nom le pardon de ses péchés. »

Parole du Seigneur. –**Nous rendons gloire à Dieu**

Antienne psaume 117 ~ Alpec, 9 Pâques

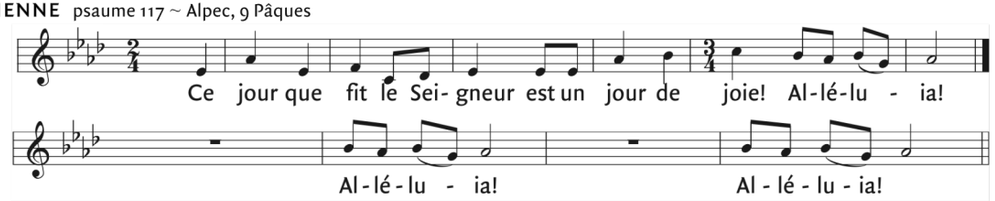

Deuxième lecture de la première lettre de saint Paul Apôtre aux Colossiens (3, 1-4)

Frères, si vous êtes ressuscités avec le Christ, recherchez les réalités d'en haut : c'est là qu'est le Christ, assis à la droite de Dieu. Pensez aux réalités d'en haut, non à celles de la terre. En effet, vous êtes passés par la mort, et votre vie reste cachée avec le Christ en Dieu. Quand paraîtra le Christ, votre vie, alors vous aussi, vous paraîtrez avec lui dans la gloire.

Parole du Seigneur.–**Nous rendons gloire à Dieu**

Séquence *Victimae paschali laudes* ~ grégorien

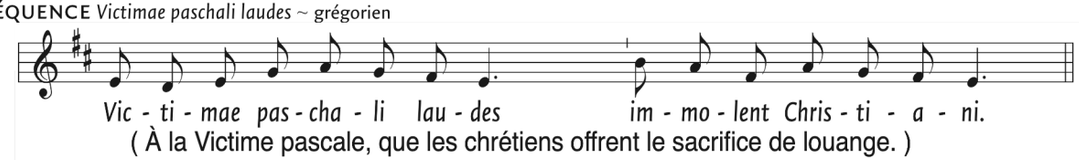

L'Agneau a racheté les brebis
le Christ innocent a réconcilié l'homme
pécheur avec le Père.
La mort et la vie s'affrontèrent
en un duel prodigieux.
Le Maître de la vie mourut, vivant, il règne.
Victimae…

«Dis-nous, Marie Madeleine, qu'as-tu vu en chemin?» «j'ai vu
le sépulcre du Christ vivant,
j'ai vu la gloire du Ressuscité. *Victimae…*

J'ai vu les anges ses témoins,
le suaire et les vêtements.
Le Christ, mon espérance, est ressuscité!
Il vous précédera en Galilée.» *Victimae…*

Nous le savons: le Christ est vraiment ressuscité des morts. Roi victorieux, prends-nous tous en pitié! Amen. *Victimae…*

Acclamation à l'Évangile *Alleluia, tu as vaincu la mort* ~ grégorien

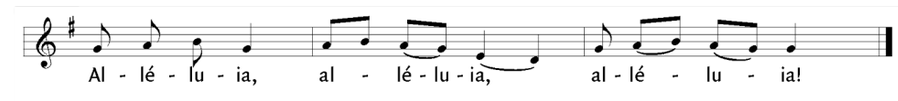

Évangile de Jésus Christ selon saint saint Jean (20,1-9)

Le premier jour de la semaine, Marie Madeleine se rend au tombeau de grand matin ; c'était encore les ténèbres. Elle s'aperçoit que la pierre a été enlevée du tombeau. Elle court donc trouver Simon-Pierre et l'autre disciple, celui que Jésus aimait, et elle leur dit : « On a enlevé le Seigneur de son tombeau, et nous ne savons pas où on l'a déposé. » Pierre partit donc avec l'autre disciple pour se rendre au tombeau. Ils couraient tous les deux ensemble, mais l'autre disciple courut plus vite que Pierre et arriva le premier au tombeau. En se penchant, il s'aperçoit que les linges sont posés à plat ; cependant il n'entre pas. Simon- Pierre, qui le suivait, arrive à son tour. Il entre dans le tombeau ; il aperçoit les linges, posés à plat, ainsi que le suaire qui avait entouré la tête de Jésus, non pas posé avec les linges, mais roulé à part à sa place. C'est alors qu'entra l'autre disciple, lui qui était arrivé le premier au tombeau. Il vit, et il crut. Jusque-là, en effet, les disciples n'avaient pas compris que, selon l'Écriture, il fallait que Jésus ressuscite d'entre les morts.

Acclamons la Parole de Dieu
- Louange à toi, Seigneur Jésus !

Profession de foi **Oui, nous croyons.**
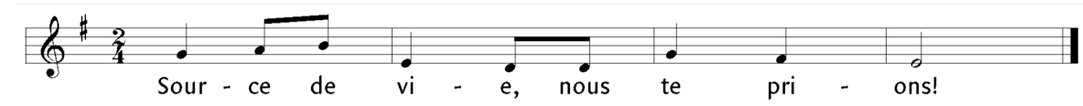
Prière universelle