Liturgie eucharistique

Offrandes

Tierce en taille, extrait des Pièces en sol ~ Jean-François Dandrieu (1682-1738)

Saint le Seigneur

Saint le Seigneur, extrait de la Messe de la résurrection ~ musique: Thomas Ospital

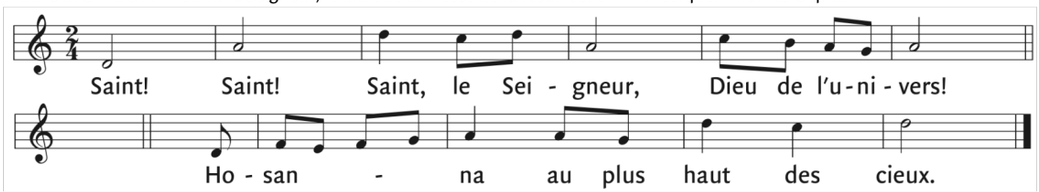

Agneau de Dieu

Agneau de Dieu, extrait de la Messe de la résurrection ~ musique: Thomas Ospital

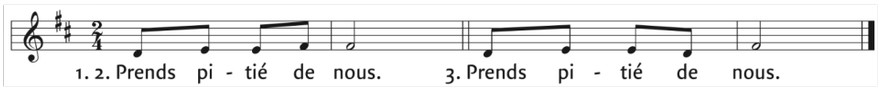

Communion

O filii et filiae ~ Jean-François Dandrieu

Sortie

Prélude en sol, BWV 541 ~ Jean-Sébastien Bach

Textes liturgiques © AELF ,Paris. Tous droits réservés.

Feuillet de participation à la liturgie dominicale

2e dimanche de Pâques (A)

Samedi 15 avril 2023, 16 h 30
dimanche 16 avril, 9 h 30

Prélude

Choral *Orne-toi, chère âme*, extrait des Chorals de Leipzig ~ Jean-Sébastien Bach (1685-1750)

Ouverture

Entrée

Chrétiens, chantons ~ I 36 , texte : J. Servel, musique : R. Jef

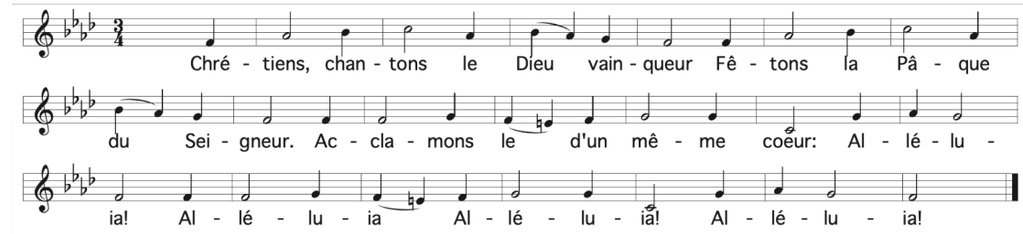

Aspersion

J'ai vu l'eau vive ~ texte : A. E. L. , musique : Jacques Berthier

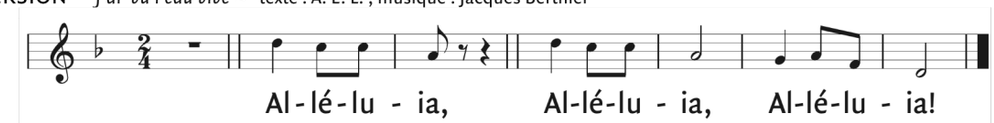

Gloire à Dieu

Gloire à Dieu paix aux hommes, extrait de la Messe de la résurrection ~ musique: Thomas Ospital

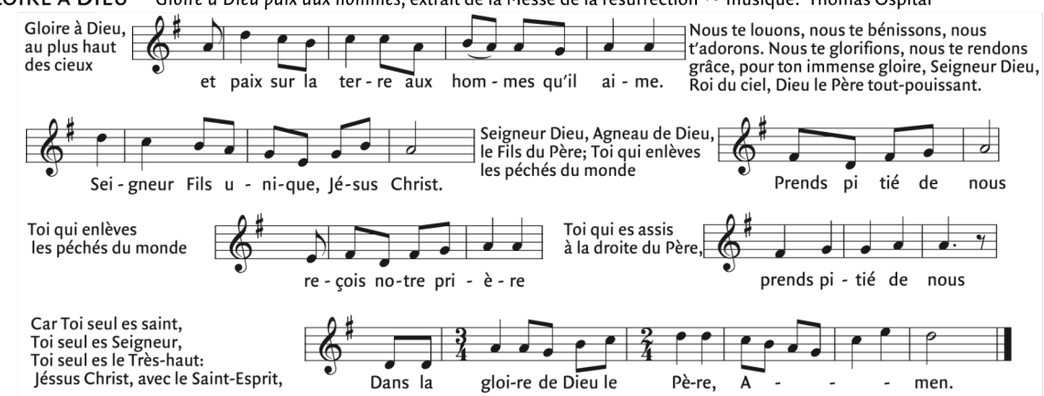

Première lecture du livre des Actes des Apôtres (2, 42-47)

Les frères étaient assidus à l'enseignement des Apôtres et à la communion fraternelle, à la fraction du pain et aux prières. La crainte de Dieu était dans tous les cœurs à la vue des nombreux prodiges et signes accomplis par les Apôtres.

Tous les croyants vivaient ensemble, et ils avaient tout en commun ; ils vendaient leurs biens et leurs possessions, et ils en partageaient le produit entre tous en fonction des besoins de chacun.

Chaque jour, d'un même cœur, ils fréquentaient assidûment le Temple, ils rompaient le pain dans les maisons, ils prenaient leurs repas avec allégresse et simplicité de cœur ; ils louaient Dieu et avaient la faveur du peuple tout entier. Chaque jour, le Seigneur leur adjoignait ceux qui allaient être sauvés.

Parole du Seigneur. –**Nous rendons gloire à Dieu**

Antienne psaume 117 ~ Alpec, 9 Pâques

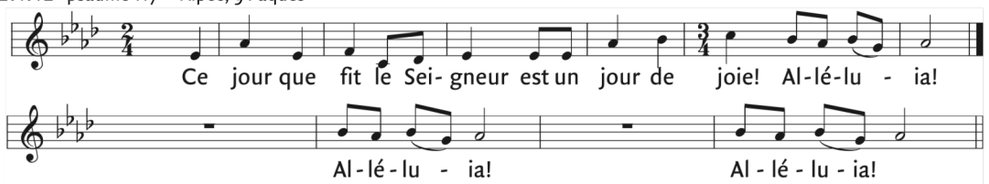

Deuxième lecture de la première lettre de saint Pierre Apôtre (1, 3-9)

Béni soit Dieu, le Père de notre Seigneur Jésus Christ : dans sa grande miséricorde, il nous a fait renaître pour une vivante espérance grâce à la résurrection de Jésus Christ d'entre les morts, pour un héritage qui ne connaîtra ni corruption, ni souillure, ni flétrissure.
Cet héritage vous est réservé dans les cieux, à vous que la puissance de Dieu garde par la foi, pour un salut prêt à se révéler dans les derniers temps. Aussi vous exultez de joie, même s'il faut que vous soyez affligés, pour un peu de temps encore, par toutes sortes d'épreuves ; elles vérifieront la valeur de votre foi qui a bien plus de prix que l'or – cet or voué à disparaître et pourtant vérifié par le feu –, afin que votre foi reçoive louange, gloire et honneur quand se révélera Jésus Christ.
Lui, vous l'aimez sans l'avoir vu ; en lui, sans le voir encore, vous mettez votre foi, vous exultez d'une joie inexprimable et remplie de gloire, car vous allez obtenir le salut des âmes qui est l'aboutissement de votre foi.

Parole du Seigneur.–**Nous rendons gloire à Dieu**

Acclamation à l'Évangile *Alleluia, tu as vaincu la mort* ~ grégorien

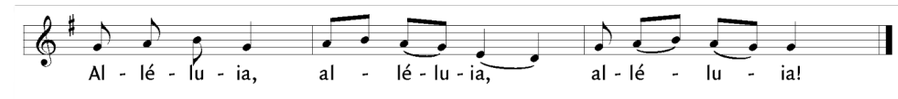

Évangile de Jésus Christ selon saint Jean (20,19-31)

C'était après la mort de Jésus. Le soir venu, en ce premier jour de la semaine, alors que les portes du lieu où se trouvaient les disciples étaient verrouillées par crainte des Juifs, Jésus vint, et il était là au milieu d'eux. Il leur dit : « La paix soit avec vous ! » Après cette parole, il leur montra ses mains et son côté. Les disciples furent remplis de joie en voyant le Seigneur.

Jésus leur dit de nouveau : « La paix soit avec vous ! De même que le Père m'a envoyé, moi aussi, je vous envoie. » Ayant ainsi parlé, il souffla sur eux et il leur dit : « Recevez l'Es- prit Saint. À qui vous remettrez ses péchés, ils seront remis ; à qui vous maintiendrez ses péchés, ils seront maintenus. »

Or, l'un des Douze, Thomas, appelé Didyme (c'est-à-dire Jumeau), n'était pas avec eux quand Jésus était venu. Les autres disciples lui disaient : « Nous avons vu le Seigneur ! » Mais il leur déclara : « Si je ne vois pas dans ses mains la marque des clous, si je ne mets pas mon doigt dans la marque des clous, si je ne mets pas la main dans son côté, non, je ne croirai pas ! »

Huit jours plus tard, les disciples se trouvaient de nouveau dans la maison, et Thomas était avec eux. Jésus vient, alors que les portes étaient verrouillées, et il était là au milieu d'eux. Il dit : « La paix soit avec vous ! » Puis il dit à Thomas : « Avance ton doigt ici, et vois mes mains ; avance ta main, et mets-la dans mon côté : cesse d'être incrédule, sois croyant. » Alors Thomas lui dit : « Mon Seigneur et mon Dieu ! » Jésus lui dit : « Parce que tu m'as vu, tu crois. Heureux ceux qui croient sans avoir vu. »

Il y a encore beaucoup d'autres signes que Jésus a faits en présence des disciples et qui ne sont pas écrits dans ce livre. Mais ceux-là ont été écrits pour que vous croyiez que Jésus est le Christ, le Fils de Dieu, et pour qu'en croyant, vous ayez la vie en son nom.

Acclamons la Parole de Dieu
- Louange à toi, Seigneur Jésus !
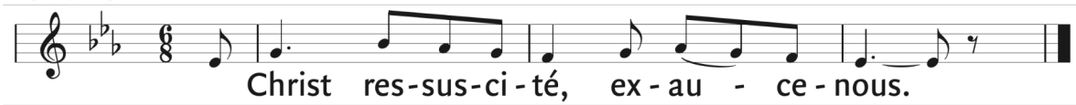
Prière universelle