Liturgie eucharistique

Offrandes

Choral dorien ~ Jehan Alain

Saint le Seigneur

Saint le Seigneur, extrait de la Messe de la résurrection ~ musique: Thomas Ospital

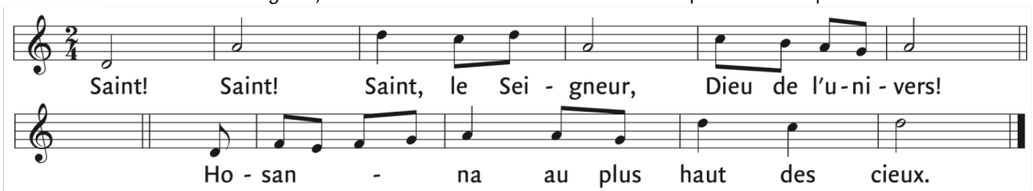

Agneau de Dieu

Agneau de Dieu, extrait de la Messe de la résurrection ~ musique: Thomas Ospital

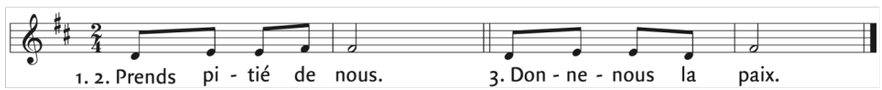

Communion

Ave Maria ~ Jehan Alain

Sortie

Litanies ~ Jehan Alain

Textes liturgiques © AELF ,Paris. Tous droits réservés.

paroisse Immaculée-Conception

Feuillet de participation à la liturgie dominicale

5e dimanche de Pâques (A)

Samedi 6 mai 2023, 16 h 30
dimanche 7 mai, 9 h 30

Prélude

Variations sur un thème de Clément Jannequin, ~ Jehan Alain (1911-1940)

Ouverture

Entrée

Chrétiens, chantons ~ 136 , texte : J. Servel, musique : R. Jef

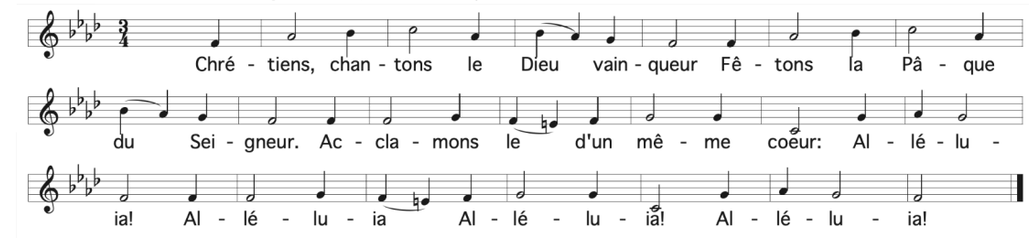

Aspersion

J'ai vu l'eau vive ~ texte : A. E. L. , musique : Jacques Berthier

Gloire à Dieu

Gloire à Dieu paix aux hommes, extrait de la Messe de la résurrection ~ musique: Thomas Ospital

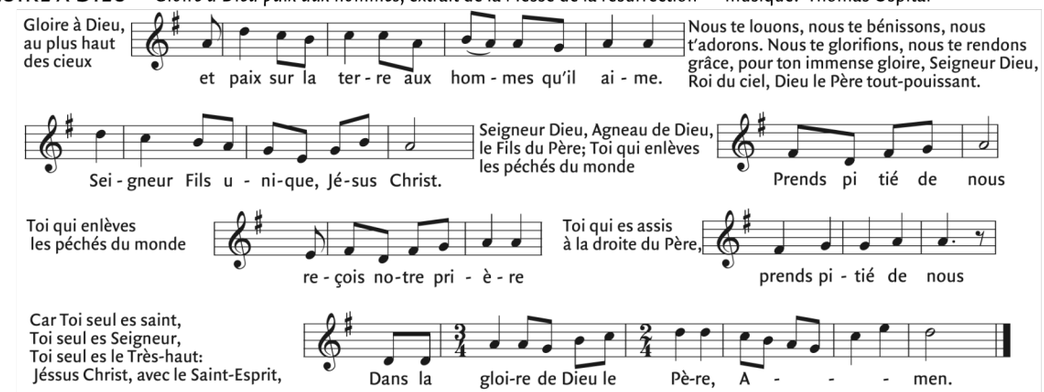

Première lecture du livre des Actes des Apôtres (6,1-7)

En ces jours-là, comme le nombre des disciples augmentait, les frères de langue grecque récriminèrent contre ceux de langue hébraïque, parce que les veuves de leur groupe étaient désavantagées dans le service quotidien. Les Douze convoquèrent alors l'ensemble des disciples et leur dirent : « Il n'est pas bon que nous délaissions la parole de Dieu pour servir aux tables.Cherchez plutôt, frères, sept d'entre vous, des hommes qui soient estimés de tous, remplis d'Esprit Saint et de sagesse, et nous les établirons dans cette charge. En ce qui nous concerne, nous resterons assidus à la prière et au service de la Parole.» Ces propos plurent à tout le monde, et l'on choisit : Étienne, homme rempli de foi et d'Esprit Saint, Philippe, Procore, Nicanor, Timon, Parménas et Nicolas, un converti au judaïsme, originaire d'Antioche. On les présenta aux Apôtres, et après avoir prié, ils leur imposèrent les mains.

La parole de Dieu était féconde, le nombre des disciples se multipliait fortement à Jérusalem, et une grande foule de prêtres juifs parvenaient à l'obéissance de la foi.

Parole du Seigneur. –**Nous rendons gloire à Dieu**

Antienne psaume 32

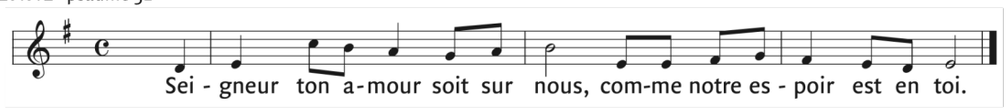

Deuxième lecture de la première lettre de saint Pierre Apôtre (2, 4-9)

Bien-aimés, approchez-vous du Seigneur Jésus: il est la pierre vivante rejetée par les hommes, mais choisie et précieuse devant Dieu. Vous aussi, comme pierres vivantes, entrez dans la construction de la demeure spirituelle, pour devenir le sacerdoce saint et présenter des sacrifices spirituels, agréables à Dieu, par Jésus Christ. En effet, il y a ceci dans l'Écriture : Je vais poser en Sion une pierre angulaire, une pierre choisie, précieuse ; celui qui met en elle sa foi ne saurait connaître la honte. Ainsi donc, honneur à vous les croyants, mais, pour ceux qui refusent de croire, il est écrit : La pierre qu'ont rejetée les bâtisseurs est devenue la pierre d'angle, une pierre d'achoppement, un rocher sur lequel on trébuche. Ils achoppent, ceux qui refusent d'obéir à la Parole, et c'est bien ce qui devait leur arriver. Mais vous, vous êtes une descendance choisie, un sacerdoce royal, une nation sainte, un peuple destiné au salut, pour que vous annonciez les merveilles de celui qui vous a appelés des ténèbres à son admirable lumière.

Parole du Seigneur.–**Nous rendons gloire à Dieu**

Acclamation à l'Évangile *Alléluia pour le 5e dim. de Pâques - A ~ éd. Ceacilia*

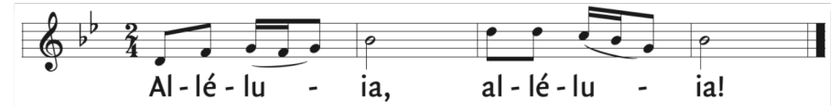

Évangile de Jésus Christ selon saint Jean (14, 1-12)

En ce temps-là, Jésus disait à ses disciples: « Que votre cœur ne soit pas bouleversé : vous croyez en Dieu, croyez aussi en moi. Dans la maison de mon Père, il y a de nombreuses demeures ; sinon, vous aurais-je dit : 'Je pars vous préparer une place' ? Quand je serai parti vous préparer une place, je reviendrai et je vous emmènerai auprès de moi, afin que là où je suis, vous soyez, vous aussi. Pour aller où je vais, vous savez le chemin.» Thomas lui dit : «Seigneur, nous ne savons pas où tu vas. Comment pourrions-nous savoir le chemin ? » Jésus lui répond : « Moi, je suis le Chemin, la Vérité et la Vie ; personne ne va vers le Père sans passer par moi. Puisque vous me connaissez, vous connaîtrez aussi mon Père. Dès maintenant vous le connaissez, et vous l'avez vu. » Philippe lui dit : « Seigneur, montre-nous le Père ; cela nous suffit.» Jésus lui répond : « Il y a si longtemps que je suis avec vous, et tu ne me connais pas, Philippe ! Celui qui m'a vu a vu le Père. Comment peux-tu dire : 'Montre-nous le Père' ? Tu ne crois donc pas que je suis dans le Père et que le Père est en moi ! Les paroles que je vous dis, je ne les dis pas de moi-même; le Père qui demeure en moi fait ses propres œuvres. Croyez-moi: je suis dans le Père, et le Père est en moi ;si vous ne me croyez pas, croyez du moins à cause des œuvres elles-mêmes.

Amen, amen, je vous le dis : celui qui croit en moi fera les œuvres que je fais. Il en fera même de plus grandes, parce que je pars vers le Père »

Acclamons la Parole de Dieu
- Louange à toi, Seigneur Jésus !
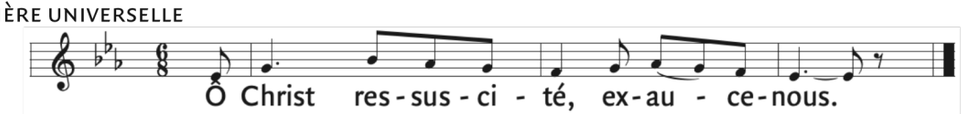
Prière universelle