Feuillet de participation à la liturgie dominicale
Sainte Trinité (A)

samedi 3 juin 2023, 16 h 30
dimanche 4 juin, 9 h 30

Prélude

Sonate en trio n° 2 / 2. Largo ~ Jean-Sébastien Bach (1685-1750)

Ouverture

Entrée

Chantez au Seigneur un cantique nouveau ~ I 82, texte: Jean-Paul Lécot, musique : A.Lesbordes

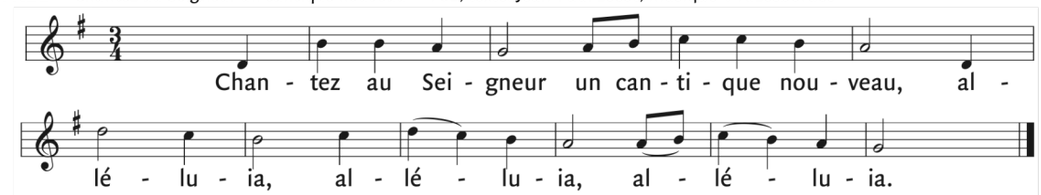

Gloire à Dieu

Gloire à Dieu paix aux hommes, extrait de la Messe de la résurrection ~ musique: Thomas Ospital

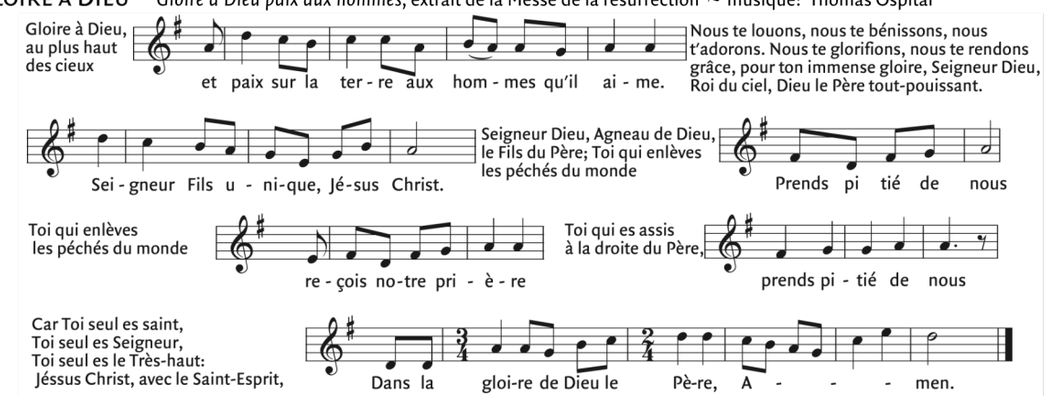

Liturgie eucharistique

Offrandes

Choral *Tourne-toi vers nous, Seigneur,* BWV 632 ~ Jean-Sébastien Bach

Saint le Seigneur

Saint le Seigneur, extrait de la Messe de la résurrection ~ musique: Thomas Ospital

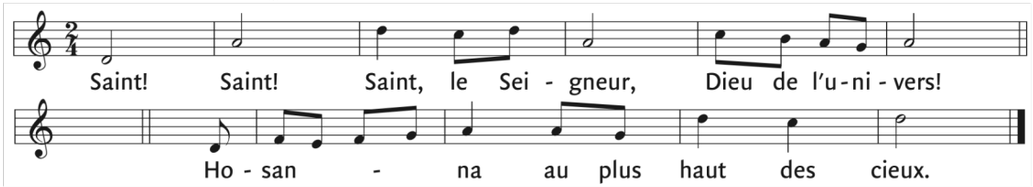

Agneau de Dieu

Agneau de Dieu, extrait de la Messe de la résurrection ~ musique: Thomas Ospital

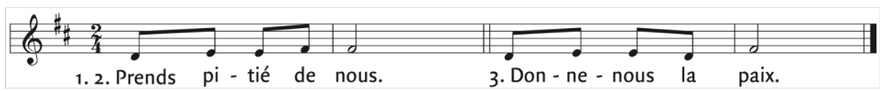

Communion

Sonate en trio n° 2 / 1. Vivace ~ Jean-Sébastien Bach

Sortie

Sonate en trio n° 2 / 3. Allegro ~ Jean-Sébastien Bach

Textes liturgiques © AELF ,Paris. Tous droits réservés.

Liturgie de la Parole

Première lecture du livre de l'Exode (34, 4b-6.8-9)

En ces jours-là, Moïse se leva de bon matin, et il gravit la montagne du Sinaï comme le Seigneur le lui avait ordonné. Il emportait les deux tables de pierre. Le Seigneur descendit dans la nuée et vint se placer là, auprès de Moïse. Il proclama son nom qui est : LE SEIGNEUR. Il passa devant Moïse et proclama : « LE SEIGNEUR, LE SEIGNEUR, Dieu tendre et miséricordieux, lent à la colère, plein d'amour et de vérité. »

Aussitôt Moïse s'inclina jusqu'à terre et se prosterna. Il dit : « S'il est vrai, mon Seigneur, que j'ai trouvé grâce à tes yeux, daigne marcher au milieu de nous. Oui, c'est un peuple à la nuque raide ; mais tu pardonneras nos fautes et nos péchés, et tu feras de nous ton héritage. »

Parole du Seigneur. –**Nous rendons gloire à Dieu**

Cantique des trois enfants ~ MNA10.12

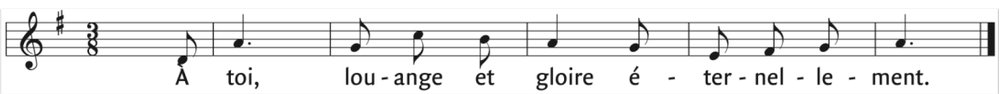

Deuxième lecture de la seconde lettre de saint Paul Apôtre aux Corinthiens (13, 11-13)

Frères, soyez dans la joie, cherchez la perfection, encouragez-vous, soyez d'accord entre vous, vivez en paix, et le Dieu d'amour et de paix sera avec vous. Exprimez votre amitié en échangeant le baiser de paix. Tous les fidèles vous disent leur amitié.

Que la grâce du Seigneur Jésus Christ, l'amour de Dieu et la communion de l'Esprit Saint soient avec vous tous.

Parole du Seigneur.–**Nous rendons gloire à Dieu**

Acclamation à l'Évangile *Par la musique et par nos voix* ~ H. Schütz

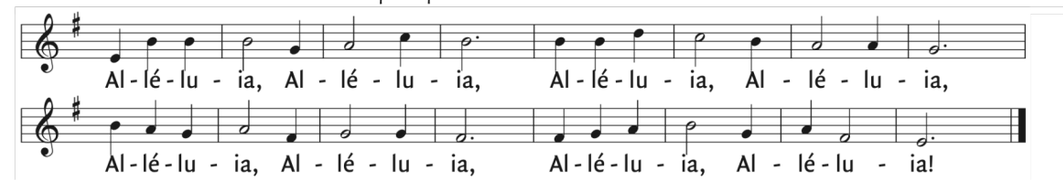

Évangile de Jésus Christ selon saint Jean (3, 16-18)

Dieu a tant aimé le monde qu'il a donné son Fils unique : ainsi tout homme qui croit en lui ne périra pas, mais il obtiendra la vie éternelle. Car Dieu a envoyé son Fils dans le monde, non pas pour juger le monde, mais pour que, par lui, le monde soit sauvé. Celui qui croit en lui échappe au jugement, celui qui ne veut pas croire est déjà jugé, parce qu'il n'a pas cru au nom du Fils unique de Dieu.

Acclamons la Parole de Dieu
- Louange à toi, Seigneur Jésus !
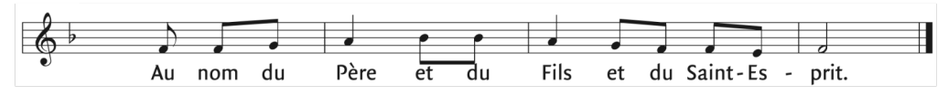
Prière universelle