Liturgie eucharistique

Offrandes

Nous, chrétiens, soyons en allégresse, choral BWV 710 ~ Jean-Sébastien Bach

Saint le Seigneur

Sam *Sanctus espagnol*

Dim *Saint le Seigneur*, extrait de la Messe de la résurrection ~ musique: Thomas Ospital

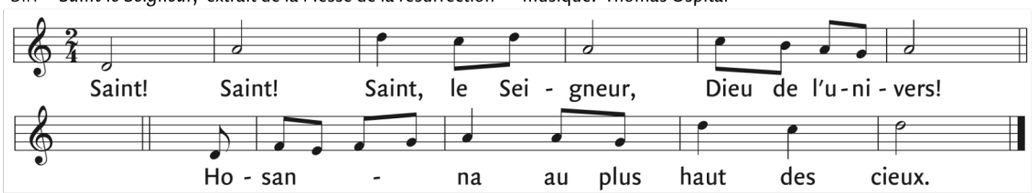

Agneau de Dieu

Agneau de Dieu, extrait de la Messe de la résurrection ~ musique: Thomas Ospital

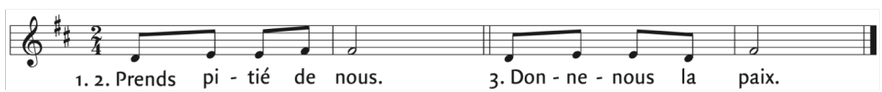

Communion

Sam *Seigneur-Jésus, je t'appelle*, choral BWV 639 ~ Jean-Sébastien Bach

Dim *O Salutaris hostias* ~ Louis Vuillemin (1879-1929)

Sortie

Choral *Viens, Dieu, Créateur, Esprit-Saint* , extrait des Chorals de Leipzig ~ Jean-Sébastien Bach

Textes liturgiques © AELF ,Paris. Tous droits réservés.

paroisse Immaculée-Conception

Feuillet de participation à la liturgie dominicale
Le Saint-Sacrement du Corps et du Sang du Christ (A)

samedi 10 juin 2023, 16 h 30

dimanche 11 juin, 9 h 30

Prélude

Choral *Ô, innocent agneau de Dieu* , extrait des Chorals de Leipzig ~ Jean-Sébastien Bach (1685-1750)

Ouverture

Entrée

Pain de Dieu, pain de vie ~ D 381

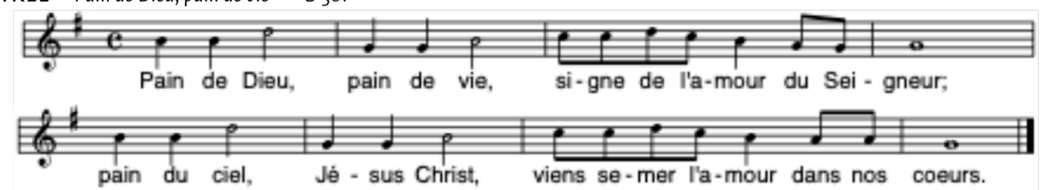

Gloire à Dieu

Gloire à Dieu paix aux hommes, extrait de la Messe de la résurrection ~ musique: Thomas Ospital

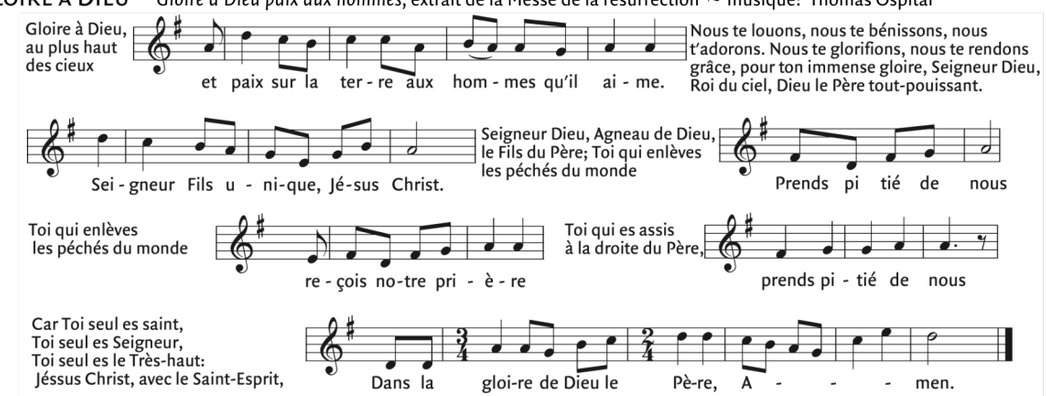

Liturgie de la Parole

Première lecture du livre du Deutéronome
(8, 2-3.14b-16a)

Moïse disait au peuple d'Israël : « Souviens-toi de la longue marche que tu as faite pendant quarante années dans le désert ; le Seigneur ton Dieu te l'a imposée pour te faire passer par la pauvreté ; il voulait t'éprouver et savoir ce que tu as dans le cœur : allais-tu garder ses commandements, oui ou non ? Il t'a fait passer par la pauvreté, il t'a fait sentir la faim, et il t'a donné à manger la manne – cette nourriture que ni toi ni tes pères n'aviez connue – pour que tu saches que l'homme ne vit pas seulement de pain, mais de tout ce qui vient de la bouche du Seigneur.
N'oublie pas le Seigneur ton Dieu qui t'a fait sortir du pays d'Égypte, de la maison d'esclavage. C'est lui qui t'a fait traverser ce désert, vaste et terrifiant, pays des serpents brûlants et des scorpions, pays de la sécheresse et de la soif. C'est lui qui, pour toi, a fait jaillir l'eau de la roche la plus dure. C'est lui qui, dans le désert, t'a donné la manne – cette nourriture inconnue de tes pères. »

Parole du Seigneur. –**Nous rendons gloire à Dieu**

Antienne psaume 147 ~ éd. Ceacilia

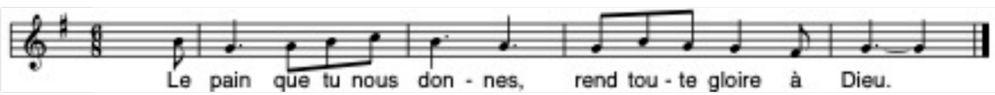

Deuxième lecture de la première lettre de saint Paul
Apôtre aux Corinthiens (10, 16-17)

La coupe d'action de grâce que nous bénissons, n'est-elle pas communion au sang du Christ? Le pain que nous rompons, n'est-il pas communion au corps du Christ? Puisqu'il y a un seul pain, la multitude que nous sommes est un seul corps, car nous avons tous part à un seul pain.

Parole du Seigneur.–**Nous rendons gloire à Dieu**

Séquence

Le voici, le pain des anges, il est le pain de l'homme
en route, le vrai pain des enfants de Dieu, qu'on ne peut jeter aux chiens.

D'avance il fut annoncé par Isaac en sacrifice, par l'agneau
pascal immolé, par la manne de nos pères.

Ô bon Pasteur, notre vrai pain, Ô Jésus, aie pitié de nous, nourris-nous et protège-nous,
fais-nous voir les biens éternels dans la terre des vivants.

Toi qui sais tout et qui peux tout, toi qui sur terre nous nourris, conduis-nous au banquet du ciel et
donne-nous ton héritage, en compagnie de tes saints. Amen.

Acclamation à l'Évangile *Par la musique et par nos voix* ~ H. Schütz

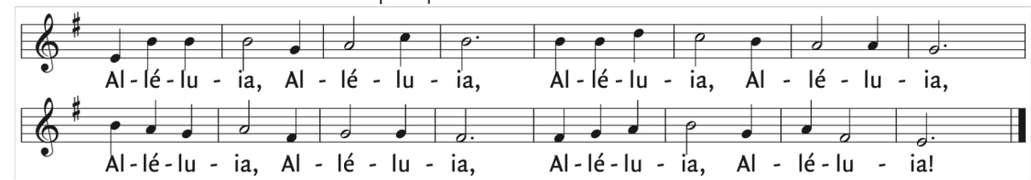

Évangile de Jésus Christ selon saint Jean (6, 51-58)

En ce temps-là, Jésus disait aux foules des Juifs : « Moi, je suis le pain vivant, qui est descendu du ciel : si quelqu'un mange de ce pain, il vivra éternellement. Le pain que je donnerai, c'est ma chair, donnée pour la vie du monde. » Les Juifs se querellaient entre eux : « Com- ment celui-là peut-il nous donner sa chair à manger ? »

Jésus leur dit alors : « Amen, amen, je vous le dis : si vous ne mangez pas la chair du Fils de l'homme, et si vous ne buvez pas son sang, vous n'avez pas la vie en vous. Celui qui mange ma chair et boit mon sang a la vie éternelle ; et moi, je le ressusciterai au dernier jour. En effet, ma chair est la vraie nourriture, et mon sang est la vraie boisson.

Celui qui mange ma chair et boit mon sang demeure en moi, et moi, je demeure en lui. De même que le Père, qui est vivant, m'a envoyé, et que moi je vis par le Père, de même celui qui me mange, lui aussi vivra par moi.

Tel est le pain qui est descendu du ciel : il n'est pas comme celui que les pères ont mangé. Eux, ils sont morts ; celui qui mange ce pain vivra éternellement. »

Acclamons la Parole de Dieu
- Louange à toi, Seigneur Jésus !
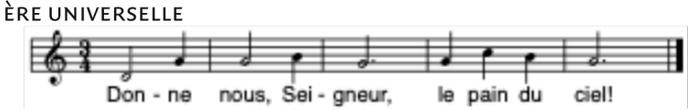
Prière universelle