## Liturgie eucharistique

### Offrandes

*Élévation*, de la Messe basse pour orgue ~ Louis Vierne

### Saint le Seigneur

*Saint le Seigneur*, extrait de la Messe de la résurrection ~ musique: Thomas Ospital

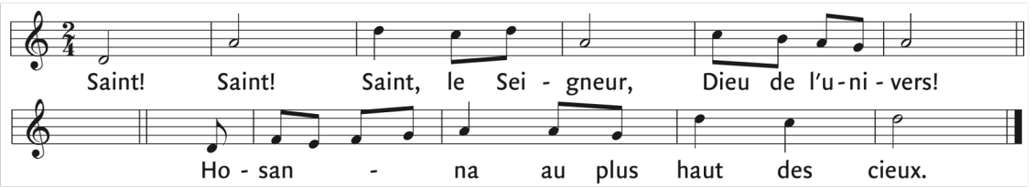


### Agneau de Dieu

*Agneau de Dieu*, extrait de la Messe de la résurrection ~ musique: Thomas Ospital

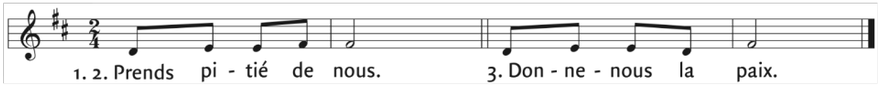


### Communion

Sam *Communion*, de la Messe basse pour orgue ~ Louis Vierne

Dim *À midi*, extrait de Trois angelus ~ Louis Vierne

### Sortie

*Final*, de la Deuxième symphonie pour orgue ~ Louis Vierne

Textes liturgiques © AELF ,Paris. Tous droits réservés.

# *Feuillet de participation à la liturgie dominicale*
# 12e dimanche du temps ordinaire (A)

samedi 24 juin 2023, 16 h 30
dimanche 25 juin, 9 h 30

### Prélude

Canzona ~ Louis Vierne (1870-1937)

## Ouverture

### Entrée

*Au coeur de ce monde* ~ musique : J. Berthier, texte : D. Rimaud, A 238-1

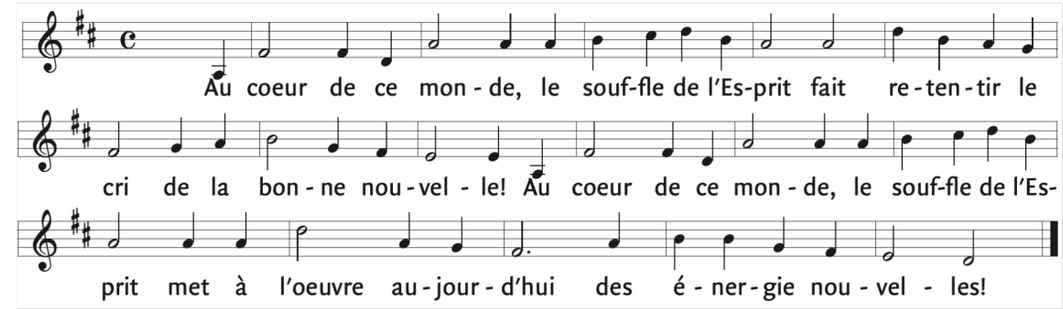


### Gloire à Dieu

*Gloire à Dieu paix aux hommes*, extrait de la Messe de la résurrection ~ musique: Thomas Ospital

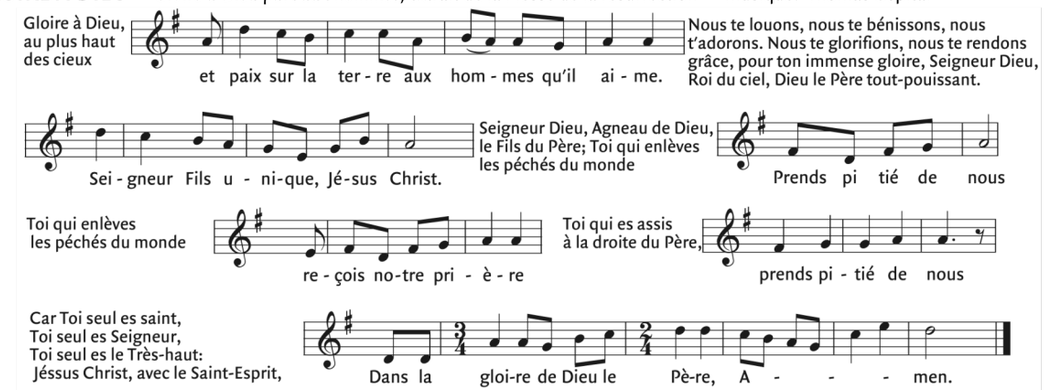

**Première lecture** du livre de Jérémie (20, 10-13)

Moi Jérémie, j'entends les calomnies de la foule : « Dénoncez-le ! Allons le dénoncer, celui-là, l'Épouvante-de-tous-côtés. » Tous mes amis guettent mes faux pas, ils disent: « Peut-être se laissera-t-il séduire... Nous réussirons, et nous prendrons sur lui notre revanche ! » Mais le Seigneur est avec moi, tel un guerrier redoutable : mes persécuteurs trébucheront, ils ne réussiront pas. Leur défaite les couvrira de honte, d'une confusion éternelle, inoubliable.
Seigneur de l'univers, toi qui scrutes l'homme juste, toi qui vois les reins et les cœurs, fais-moi voir la revanche que tu leur infligeras, car c'est à toi que j'ai remis ma cause.
Chantez le Seigneur, louez le Seigneur : il a délivré le malheureux de la main des méchants.

Parole du Seigneur. –**Nous rendons gloire à Dieu**

**Antienne** psaume 68

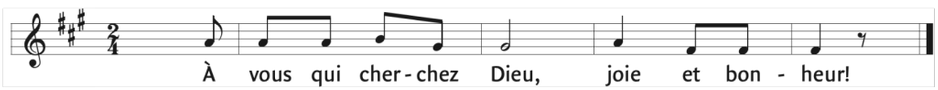


**Deuxième lecture** Lecture de la lettre de saint Paul Apôtre aux Romains (5, 12-15)

Frères, nous savons que par un seul homme, le péché est entré dans le monde, et que par le péché est venue la mort ; et ainsi, la mort est passée en tous les hommes, étant donné que tous ont péché.
Avant la loi de Moïse, le péché était déjà dans le monde, mais le péché ne peut être imputé à personne tant qu'il n'y a pas de loi. Pourtant, depuis Adam jusqu'à Moïse, la mort a établi son règne, même sur ceux qui n'avaient pas péché par une transgression semblable à celle d'Adam. Or, Adam préfigure celui qui devait venir.
Mais il n'en va pas du don gratuit comme de la faute. En effet, si la mort a frappé la multitude par la faute d'un seul, combien plus la grâce de Dieu s'est-elle répandue en abondance sur la multitude, cette grâce qui est donnée en un seul homme, Jésus Christ.

Parole du Seigneur.–**Nous rendons gloire à Dieu**

**Acclamation à l'Évangile** *Par la musique et par nos voix* ~ H. Schütz

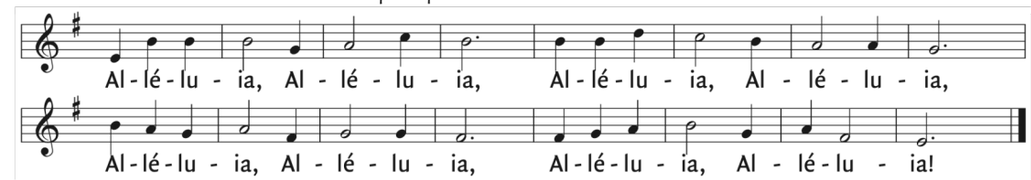


**Évangile** de Jésus Christ selon saint Matthieu (10, 26-33)

En ce temps-là, Jésus disait à ses Apôtres : « Ne craignez pas les hommes ; rien n'est voilé qui ne sera dévoilé, rien n'est caché qui ne sera connu. Ce que je vous dis dans les ténèbres, dites-le en pleine lumière ; ce que vous entendez au creux de l'oreille, proclamez-le sur les toits. Ne craignez pas ceux qui tuent le corps sans pouvoir tuer l'âme ; craignez plutôt celui qui peut faire périr dans la géhenne l'âme aussi bien que le corps.
Deux moineaux ne sont-ils pas vendus pour un sou ? Or, pas un seul ne tombe à terre sans que votre Père le veuille. Quant à vous, même les cheveux de votre tête sont tous comptés. Soyez donc sans crainte : vous valez bien plus qu'une multitude de moineaux.
Quiconque se déclarera pour moi devant les hommes, moi aussi je me déclarerai pour lui devant mon Père qui est aux cieux. Mais celui qui me reniera devant les hommes, moi aussi je le renierai devant mon Père qui est aux cieux. »

Acclamons la Parole de Dieu
**- Louange à toi, Seigneur Jésus !**
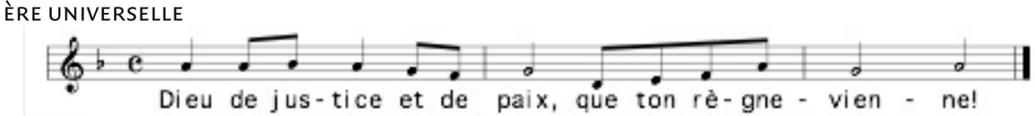
**Prière universelle**