Liturgie eucharistique

Offrandes

Pièce pour harmonium, nº IV ~ César Franck

Saint le Seigneur

SAM

Saint! Saint! Saint! le Seigneur, Dieu de l'univers!
Le ciel et la terre sont remplis de ta gloire.
Hosanna au plus haut des cieux.
Béni soit celui qui vient au nom du Seigneur.
Hosanna au plus haut des cieux.

DIM *Sanctus*, messe au Dieu de la paix ~ musique: Jean-Jo Roux

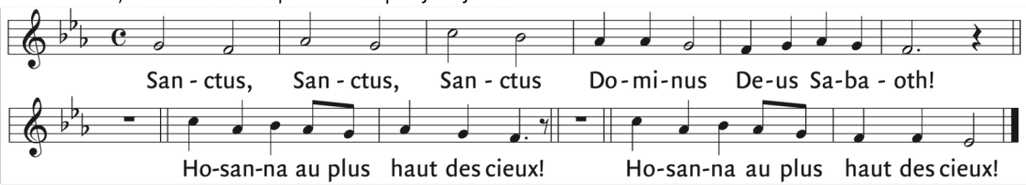

Agneau de Dieu

Agneau de Dieu, messe au Dieu de la paix ~ musique: Jean-Jo Roux

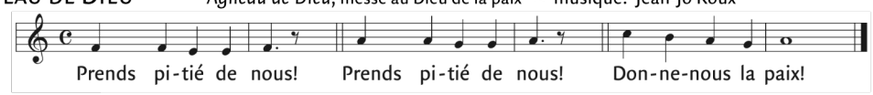

Communion

Variation, extrait du Prélude, fugue et variation ~ César Franck

Sortie

Psaume 19 ~ Benedetto Marcello (1636-1739)

Textes liturgiques © AELF ,Paris. Tous droits réservés.

Feuillet de participation à la liturgie dominicale
19e dimanche du temps ordinaire (A)

samedi 12 août 2023, 16 h 30
dimanche 13 août, 9 h 30

Prélude

Prélude et fugue, extrait du Prélude, fugue et variation ~ César Franck (1822-1890)

Ouverture

Entrée

Au coeur de ce monde ~ musique : J. Berthier, texte : D. Rimaud, A 238-1

Gloire à Dieu

Gloria, messe au Dieu de la paix ~ musique: Jean-Jo Roux

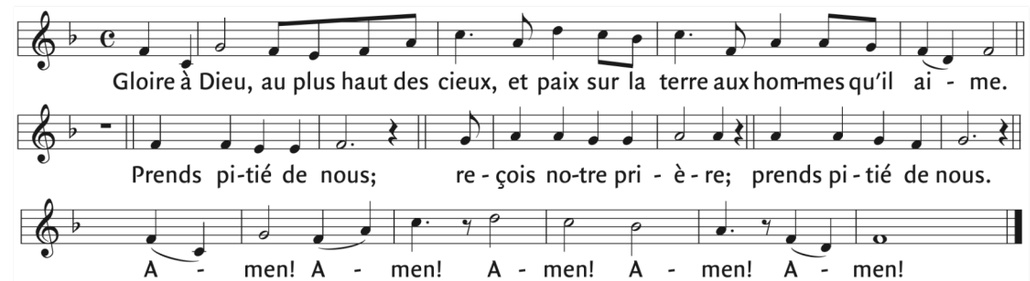

Liturgie de la Parole

Première lecture du second livre des Rois (19, 9a.11-13a)

En ces jours-là, lorsque le prophète Élie fut arrivé à l'Horeb, la montagne de Dieu, il entra dans une caverne et y passa la nuit. Le Seigneur dit:« Sors et tiens-toi sur la montagne devant le Seigneur, car il va passer. » À l'approche du Seigneur, il y eut un ouragan, si fort et si violent qu'il fendait les montagnes et brisait les rochers, mais le Seigneur n'était pas dans l'ouragan; et après l'ouragan, il y eut un tremblement de terre, mais le Seigneur n'était pas dans le tremblement de terre; et après ce tremblement de terre, un feu, mais le Seigneur n'était pas dans ce feu ; et après ce feu, le murmure d'une brise légère. Aussitôt qu'il l'entendit, Élie se couvrit le visage avec son manteau, il sortit et se tint à l'entrée de la caverne.

Parole du Seigneur. –**Nous rendons gloire à Dieu**

Antienne psaume 8

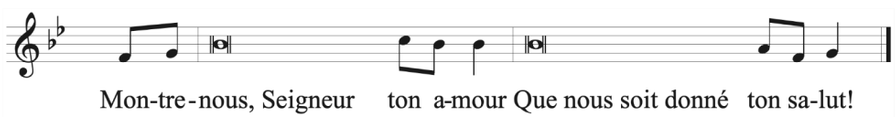

Deuxième lecture de la lettre de saint Paul Apôtre aux Romains (9, 1-5)

Frères, c'est la vérité que je dis dans le Christ, je ne mens pas, ma conscience m'en rend témoignage dans l'Esprit Saint : j'ai dans le cœur une grande tristesse, une douleur incessante. Moi-même, pour les Juifs, mes frères de race, je souhaiterais être anathème, séparé du Christ : ils sont en effet Israélites, ils ont l'adoption, la gloire, les alliances, la législation, le culte, les promesses de Dieu ; ils ont les patriarches, et c'est de leur race que le Christ est né, lui qui est au-dessus de tout, Dieu béni pour les siècles. Amen.

Parole du Seigneur.–**Nous rendons gloire à Dieu**

Acclamation à l'Évangile *Alléluia*, messe au Dieu de la paix ~ musique: Jean-Jo Roux

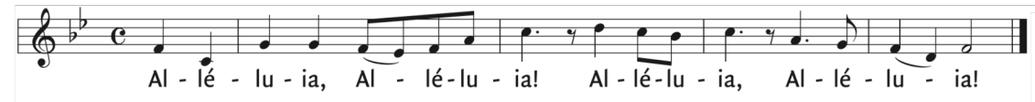

Évangile de Jésus Christ selon saint Matthieu (14, 22-33)

Aussitôt après avoir nourri la foule dans le désert, Jésus obligea les disciples à monter dans la barque et à le précéder sur l'autre rive, pendant qu'il renverrait les foules. Quand il les eut renvoyées, il gravit la montagne, à l'écart, pour prier. Le soir venu, il était là, seul. La barque était déjà à une bonne distance de la terre, elle était battue par les vagues, car le vent était contraire.

Vers la fin de la nuit, Jésus vint vers eux en marchant sur la mer. En le voyant marcher sur la mer, les disciples furent bouleversés. Ils dirent : « C'est un fantôme. » Pris de peur, ils se mirent à crier. Mais aussitôt Jésus leur parla : « Confiance ! c'est moi ; n'ayez plus peur ! » Pierre prit alors la parole : « Seigneur, si c'est bien toi, ordonne-moi de venir vers toi sur les eaux. » Jésus lui dit : « Viens ! » Pierre descendit de la barque et marcha sur les eaux pour aller vers Jésus. Mais, voyant la force du vent, il eut peur et, comme il commençait à enfoncer, il cria : « Seigneur, sauve-moi ! » Aussitôt, Jésus étendit la main, le saisit et lui dit : « Homme de peu de foi, pourquoi as-tu douté ? » Et quand ils furent montés dans la barque, le vent tomba.

Alors ceux qui étaient dans la barque se prosternèrent devant lui, et ils lui dirent : « Vraiment, tu es le Fils de Dieu ! »

Acclamons la Parole de Dieu
- Louange à toi, Seigneur Jésus !
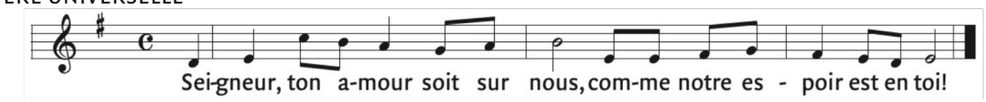
Prière universelle