Liturgie eucharistique

Offrandes

Fugue pour le magnificat, VI. 3 ~ Johann Pachelbel

Saint le Seigneur

SAM

Saint! Saint! Saint! le Seigneur, Dieu de l'univers!
Le ciel et la terre sont remplis de ta gloire.
Hosanna au plus haut des cieux.
Béni soit celui qui vient au nom du Seigneur.
Hosanna au plus haut des cieux.

DIM *Sanctus*, messe au Dieu de la paix ~ musique: Jean-Jo Roux

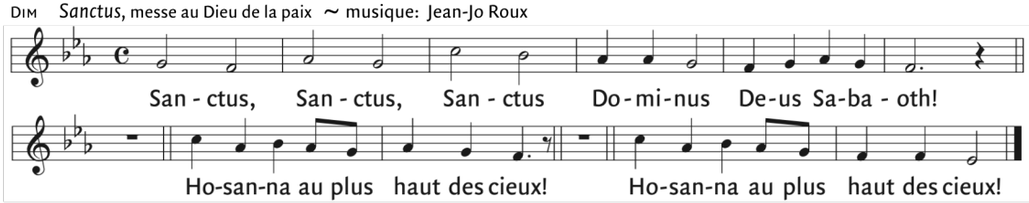

Agneau de Dieu

Agneau de Dieu, messe au Dieu de la paix ~ musique: Jean-Jo Roux

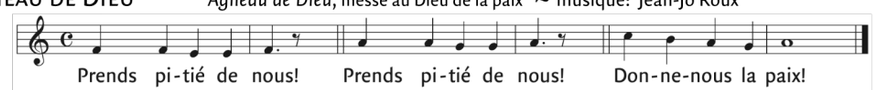

Communion

Chaconne en fa mineur ~ Johann Pachelbel

Sortie

Toccata et fugue en ré ~ Johann Pachelbel

Textes liturgiques © AELF ,Paris. Tous droits réservés.

Feuillet de participation à la liturgie dominicale
23e dimanche du temps ordinaire (A)

samedi 9 septembre 2023, 16 h 30
dimanche 10 septembre, 9 h 30

Prélude

Éveille-toi, mon âme, choral et variations ~ Johann Pachelbel (1653-1706)

Ouverture

Entrée

Au coeur de ce monde ~ musique : J. Berthier, texte : D. Rimaud, A 238-1

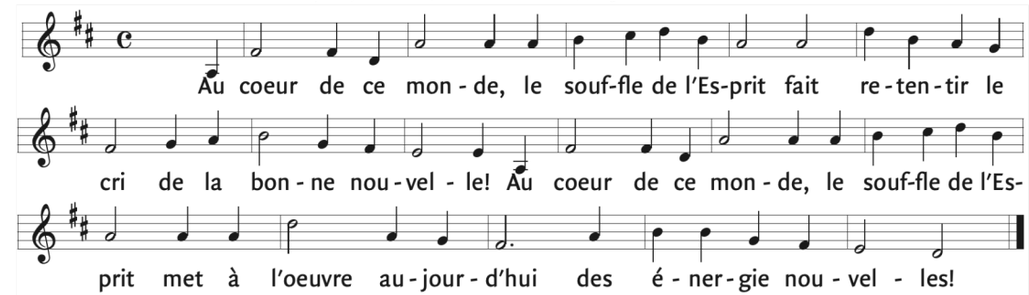

Gloire à Dieu

Gloria, messe au Dieu de la paix ~ musique: Jean-Jo Roux

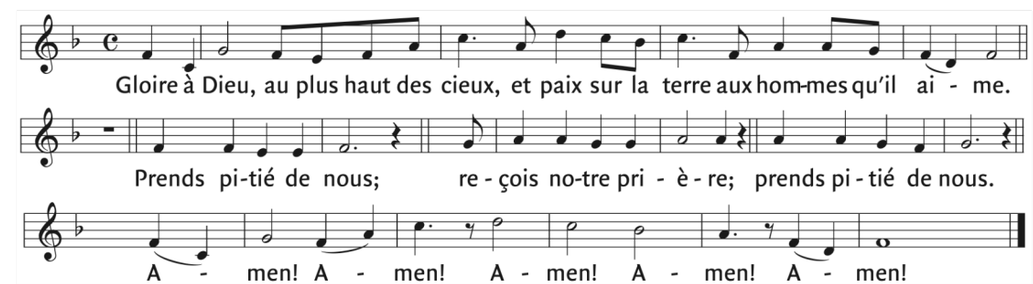

Première lecture du livre d'Ézékiel (33, 7-9)

La parole du Seigneur me fut adressée : « Fils d'homme, je fais de toi un guetteur pour la maison d'Israël. Lorsque tu entendras une parole de ma bouche, tu les avertiras de ma part. Si je dis au méchant : 'Tu vas mourir', et que tu ne l'avertisses pas, si tu ne lui dis pas d'abandonner sa conduite mauvaise, lui, le méchant, mourra de son péché, mais à toi, je demanderai compte de son sang.

Au contraire, si tu avertis le méchant d'abandonner sa conduite, et qu'il ne s'en détourne pas, lui mourra de son péché, mais toi, tu auras sauvé ta vie. »

Parole du Seigneur. –**Nous rendons gloire à Dieu**

Antienne psaume 94

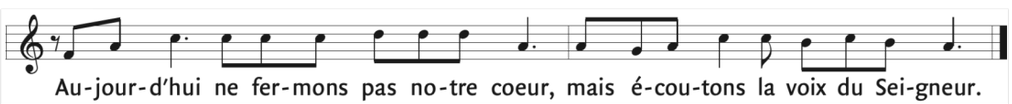

Deuxième lecture de la lettre de saint Paul Apôtre aux Romains (13, 8-10)

Frères, n'ayez de dette envers personne, sauf celle de l'amour mutuel, car celui qui aime les autres a pleinement accompli la Loi. La Loi dit: Tu ne commettras pas d'adultère, tu ne commettras pas de meurtre, tu ne commettras pas de vol, tu ne convoiteras pas. Ces commandements et tous les autres se résument dans cette parole : Tu aimeras ton prochain comme toi-même. L'amour ne fait rien de mal au prochain.
Donc, le plein accomplissement de la Loi, c'est l'amour.

Parole du Seigneur.–**Nous rendons gloire à Dieu**

Acclamation à l'Évangile *Alléluia*, messe au Dieu de la paix ~ musique: Jean-Jo Roux

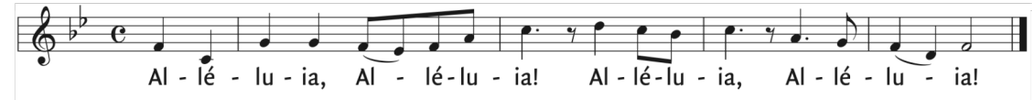

Évangile de Jésus Christ selon saint Matthieu (18, 15-20)

En ce temps-là, Jésus disait à ses disciples : « Si ton frère a commis un péché contre toi, va lui faire des reproches seul à seul. S'il t'écoute, tu as gagné ton frère. S'il ne t'écoute pas, prends en plus avec toi une ou deux personnes afin que toute l'affaire soit réglée sur la parole de deux ou trois témoins. S'il refuse de les écouter, dis-le à l'assemblée de l'Église ; s'il refuse encore d'écouter l'Église, considère-le comme un païen et un publicain.
Amen, je vous le dis : tout ce que vous aurez lié sur la terre sera lié dans le ciel, et tout ce que vous aurez délié sur la terre sera délié dans le ciel.
Et pareillement, amen, je vous le dis, si deux d'entre vous sur la terre se mettent d'accord pour demander quoi que ce soit, ils l'obtiendront de mon Père qui est aux cieux. En effet, quand deux ou trois sont réunis en mon nom, je suis là, au milieu d'eux. »

Acclamons la Parole de Dieu
- Louange à toi, Seigneur Jésus !
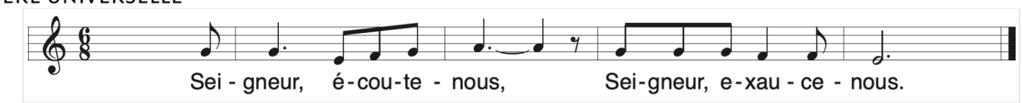
Prière universelle