Liturgie eucharistique

Offrandes

Prélude et fugue n° 6, extrait de *Ariadne musica* ~ Johann C. F. Fischer

Saint le Seigneur

Sanctus, messe de l'assemblée ~ harm.: R. Daveluy

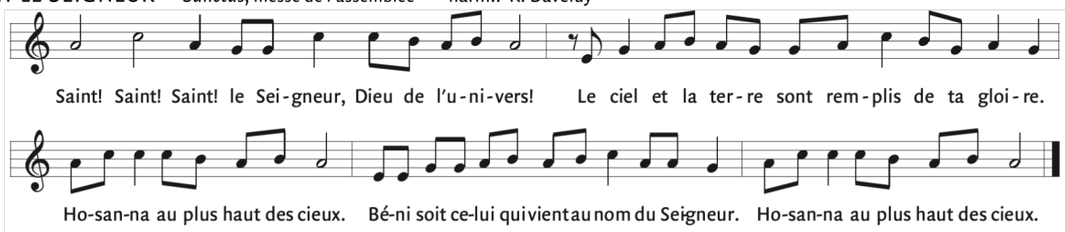

Agneau de Dieu

Agneau de Dieu, messe de l'assemblée ~ harm.: R. Daveluy

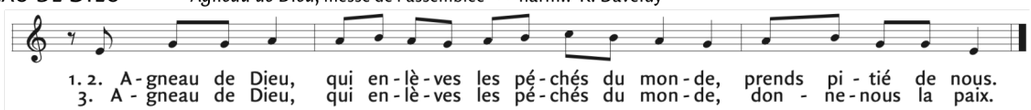

Communion

Chaconne en fa ~ Johann C. F. Fischer

Sortie

Prélude (et fugue) n° 7, extrait de *Ariadne musica* ~ Johann C. F. Fischer

I

Textes liturgiques © AELF ,Paris. Tous droits réservés.

paroisse Immaculée-Conception

Feuillet de participation à la liturgie dominicale

24e dimanche du temps ordinaire (A)

samedi 16 septembre 2023, 16 h 30

dimanche 17 septembre, 9 h 30

Prélude

Préludes et fugues nos 1 à 5, extraits de *Ariadne musica* ~ Johann C. F. Fischer (1650-1746)

Ouverture

Entrée

Tu es la vraie lumière ~ DMV 595

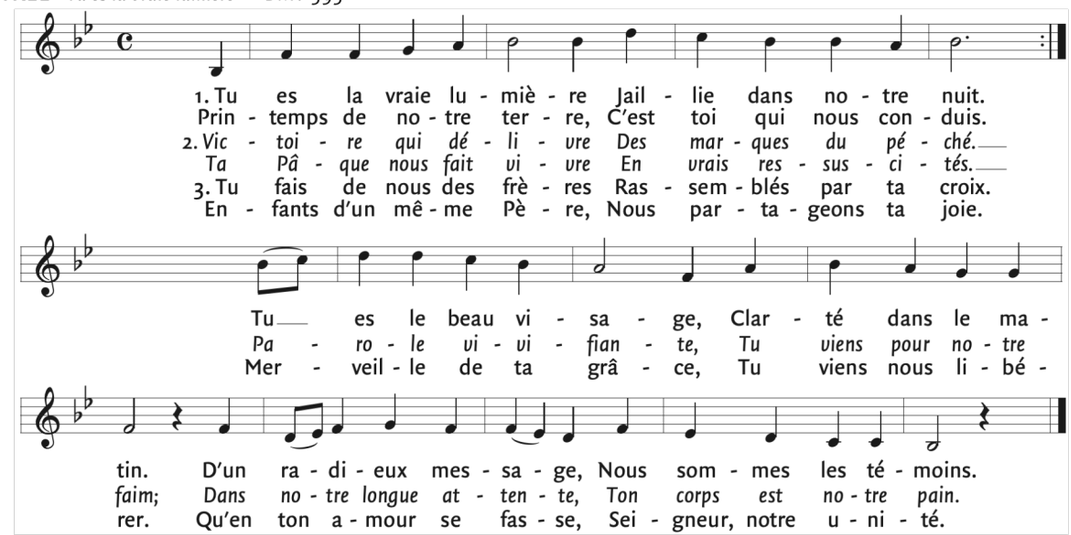

Gloire à Dieu

Gloria ! ~ musique: J. Milcent

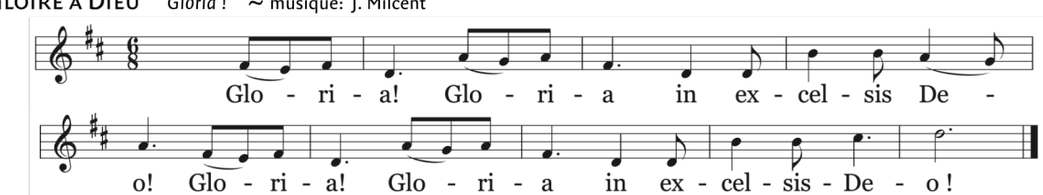

Liturgie de la Parole

Première lecture du livre de Ben Sira le Sage (27,30–28,7)

Rancune et colère, voilà des choses abominables où le pécheur est passé maître. Celui qui se venge éprouvera la vengeance du Seigneur ;celui-ci tiendra un compte rigoureux de ses péchés.Pardonne à ton prochain le tort qu'il t'a fait ;alors, à ta prière, tes péchés seront remis.
Si un homme nourrit de la colère contre un autre homme, comment peut-il demander à Dieu la guérison ?S'il n'a pas de pitié pour un homme, son semblable, comment peut-il supplier pour ses péchés à lui ?Lui qui est un pauvre mortel, il garde rancune ;qui donc lui pardonnera ses péchés ?
Pense à ton sort final et renonce à toute haine, pense à ton déclin et à ta mort, et demeure fidèle aux commandements. Pense aux commandements et ne garde pas de rancune envers le prochain, pense à l'Alliance du Très-Haut et sois indulgent pour qui ne sait pas.

Parole du Seigneur. –**Nous rendons gloire à Dieu**

Antienne psaume 102

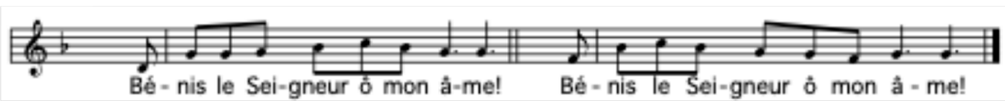

Deuxième lecture de la lettre de saint Paul Apôtre aux Romains (14, 7-9)

Frères, Frères, aucun d'entre nous ne vit pour soi-même, et aucun ne meurt pour soi-même :si nous vivons, nous vivons pour le Seigneur ; si nous mourons, nous mourons pour le Seigneur. Ainsi, dans notre vie comme dans notre mort, nous appartenons au Seigneur.Car, si le Christ a connu la mort, puis la vie, c'est pour devenir le Seigneur et des morts et des vivants.

Parole du Seigneur.–**Nous rendons gloire à Dieu**

Acclamation à l'Évangile *Alléluia Aujourd'hui la lumière"* ~ DMV 215-2

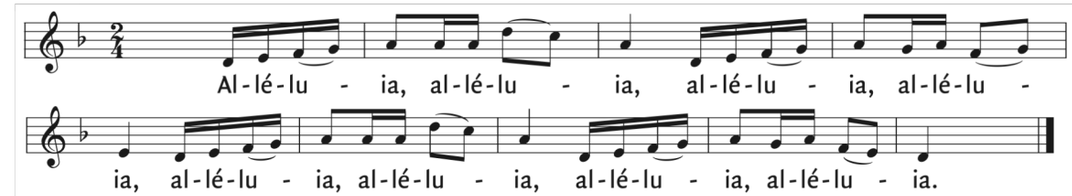

Évangile de Jésus Christ selon saint Matthieu (18, 15-20)

En ce temps-là, Jésus disait à ses disciples : « Si ton frère a commis un péché contre toi, va lui faire des reproches seul à seul. S'il t'écoute, tu as gagné ton frère. S'il ne t'écoute pas, prends en plus avec toi une ou deux personnes afin que toute l'affaire soit réglée sur la parole de deux ou trois témoins. S'il refuse de les écouter, dis-le à l'assemblée de l'Église ; s'il refuse encore d'écouter l'Église, considère-le comme un païen et un publicain.
Amen, je vous le dis : tout ce que vous aurez lié sur la terre sera lié dans le ciel, et tout ce que vous aurez délié sur la terre sera délié dans le ciel.
Et pareillement, amen, je vous le dis, si deux d'entre vous sur la terre se mettent d'accord pour demander quoi que ce soit, ils l'obtiendront de mon Père qui est aux cieux. En effet, quand deux ou trois sont réunis en mon nom, je suis là, au milieu d'eux. »

Acclamons la Parole de Dieu
- Louange à toi, Seigneur Jésus !
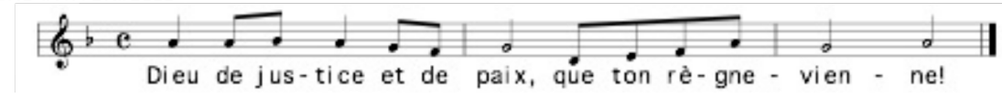
Prière universelle