Liturgie eucharistique

Offrandes *Le salut nous est venu*, choral extrait du Petit livre d'orgue ~ Jean-Sébastien Bach

Saint le Seigneur *Sanctus*, messe de l'assemblée ~ harm.: R. Daveluy

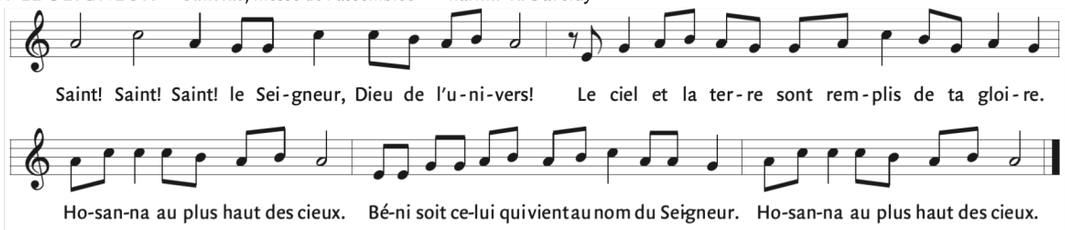

Anamnèse extrait de la messe de St-Léon ~ Denis Bédard

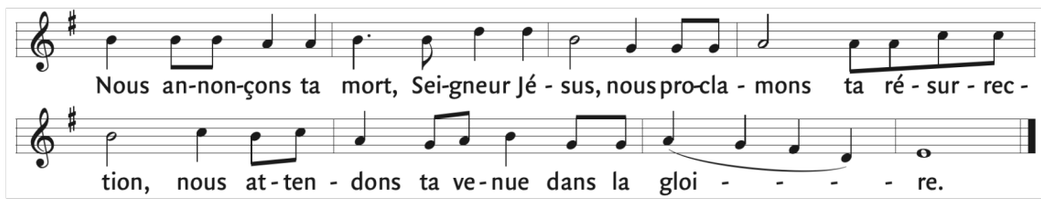

Doxologie extrait de la messe de St-Léon ~ Denis Bédard

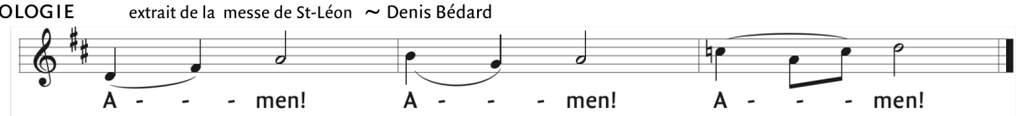

Agneau de Dieu *Agneau de Dieu*, messe de l'assemblée ~ harm.: R. Daveluy

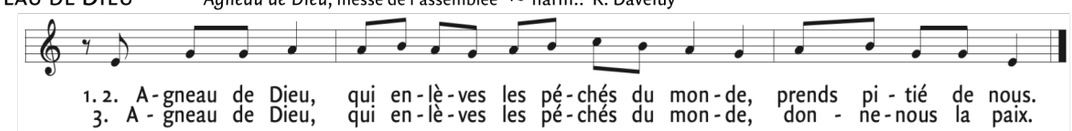

Communion *Prélude en ré mineur*, BWV 539 ~ *Jean-Sébastien Bach*

Sortie *Fugue en ré mineur*, BWV 539 ~ *Jean-Sébastien Bach*

Textes liturgiques © AELF ,Paris. Tous droits réservés.

paroisse Immaculée-Conception

Feuillet de participation à la liturgie dominicale
25e dimanche du temps ordinaire (A)

samedi 23 septembre 2023, 16 h 30
dimanche 24 septembre, 9 h 30

Prélude

Viens Esprit Saint, choral de Leipzig, BWV 652 ~ Jean-Sébastien Bach (1685-1750)

Ouverture

Entrée *Tu es la vraie lumière* ~ DMV 595

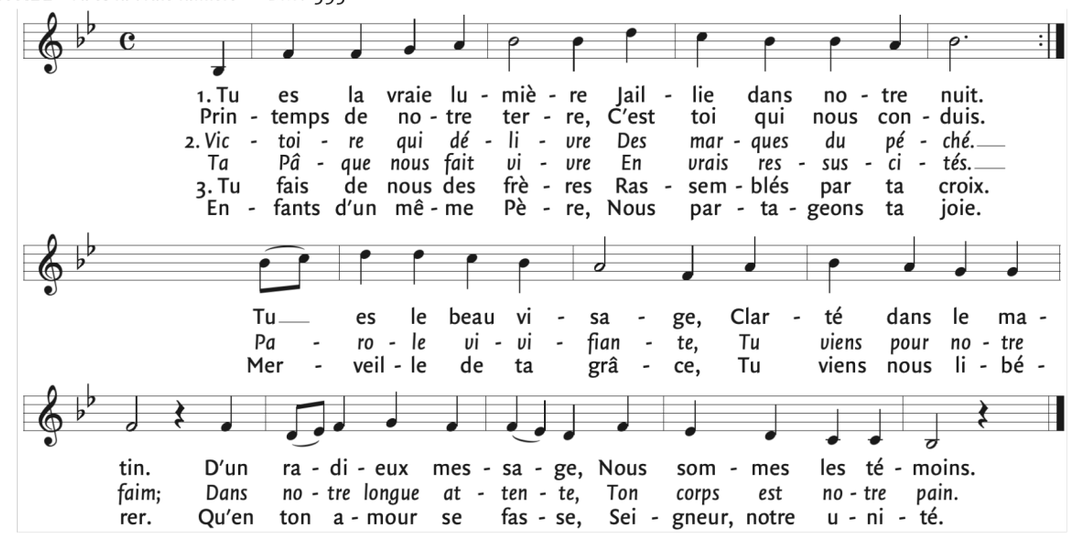

Gloire à Dieu *Gloria !* ~ musique: J. Milcent

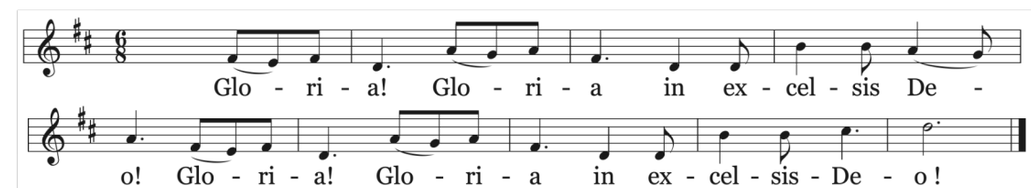

Première lecture du livre du prophète Isaïe (55, 6-9)

Cherchez le Seigneur tant qu'il se laisse trouver ; invoquez-le tant qu'il est proche. Que le méchant abandonne son chemin, et l'homme perfide, ses pensées ! Qu'il revienne vers le Seigneur qui lui montrera sa miséricorde, vers notre Dieu qui est riche en pardon. Car mes pensées ne sont pas vos pensées, et vos chemins ne sont pas mes chemins, – oracle du Seigneur.

Autant le ciel est élevé au-dessus de la terre, autant mes chemins sont élevés au-dessus de vos chemins, et mes pensées, au-dessus de vos pensées.

Parole du Seigneur. –**Nous rendons gloire à Dieu**

Antienne psaume 144

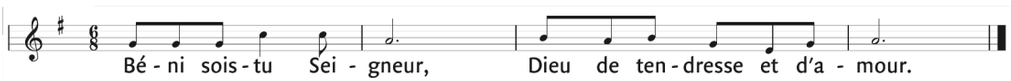

Deuxième lecture de la lettre de saint Paul Apôtre aux Philippiens (1, 20c-24.27a)

Frères, soit que je vive, soit que je meure, le Christ sera glorifié dans mon corps. En effet, pour moi, vivre c'est le Christ, et mourir est un avantage. Mais si, en vivant en ce monde, j'arrive à faire un travail utile, je ne sais plus comment choisir. Je me sens pris entre les deux : je désire partir pour être avec le Christ, car c'est bien préférable ; mais, à cause de vous, demeurer en ce monde est encore plus nécessaire.

Quant à vous, ayez un comportement digne de l'Évangile du Christ.

Parole du Seigneur.–**Nous rendons gloire à Dieu**

Acclamation à l'Évangile *Alléluia «Aujourd'hui la lumière»* ~ DMV 215-2

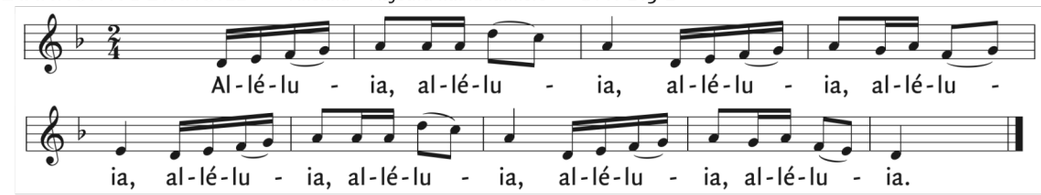

Évangile de Jésus Christ selon saint Matthieu (20, 1-16)

En ce temps-là, Jésus disait cette parabole à ses disciples : « Le royaume des Cieux est comparable au maître d'un domaine qui sortit dès le matin afin d'embaucher des ouvriers pour sa vigne. Il se mit d'accord avec eux sur le salaire de la journée : un denier, c'est-à-dire une pièce d'argent, et il les envoya à sa vigne. Sorti vers neuf heures, il en vit d'autres qui étaient là, sur la place, sans rien faire. Et à ceux-là, il dit : 'Allez à ma vigne, vous aussi, et je vous donnerai ce qui est juste.' Ils y allèrent. Il sortit de nouveau vers midi, puis vers trois heures, et fit de même. Vers cinq heures, il sortit encore, en trouva d'autres qui étaient là et leur dit : 'Pour- quoi êtes-vous restés là, toute la journée, sans rien faire ?' Ils lui répondirent : 'Parce que per- sonne ne nous a embauchés.' Il leur dit : 'Allez à ma vigne, vous aussi.'
Le soir venu, le maître de la vigne dit à son intendant : 'Appelle les ouvriers et distribue le salaire, en commençant par les derniers pour finir par les premiers.' Ceux qui avaient commencé à cinq heures s'avancèrent et reçurent chacun une pièce d'un denier. Quand vint le tour des premiers, ils pensaient recevoir davantage, mais ils reçurent, eux aussi, chacun une pièce d'un denier. En la recevant, ils récriminaient contre le maître du domaine : 'Ceux- là, les derniers venus, n'ont fait qu'une heure, et tu les traites à l'égal de nous, qui avons enduré le poids du jour et la chaleur !' Mais le maître répondit à l'un d'entre eux : 'Mon ami, je ne suis pas injuste envers toi. N'as-tu pas été d'accord avec moi pour un denier ? Prends ce qui te revient, et va-t'en. Je veux donner au der- nier venu autant qu'à toi : n'ai-je pas le droit de faire ce que je veux de mes biens ? Ou alors ton regard est-il mauvais parce que moi, je suis bon ?'
C'est ainsi que les derniers seront premiers, et les premiers seront derniers. »

Acclamons la Parole de Dieu
- Louange à toi, Seigneur Jésus !
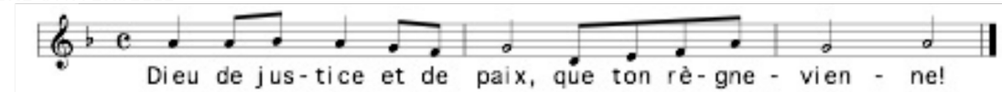
Prière universelle