Liturgie eucharistique

Offrandes
Nous te chantons, ô ressuscité, du choral *Bien-aimé Jésus, nous sommes ici* ~ harmonisation : J. S. Bach, texte : Yves Guillemette

Saint le Seigneur *Sanctus*, messe de l'assemblée ~ harm.: R. Daveluy

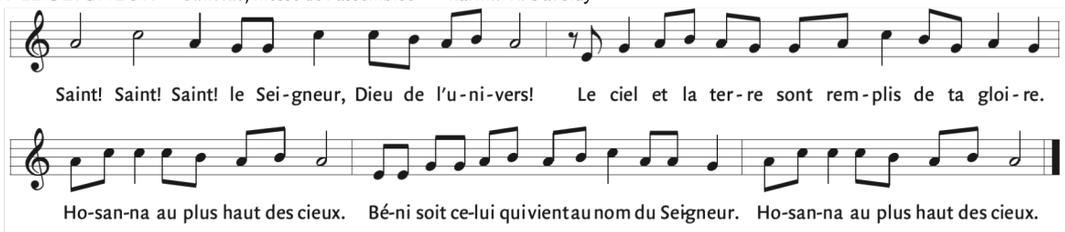

Anamnèse extrait de la messe de St-Léon ~ Denis Bédard

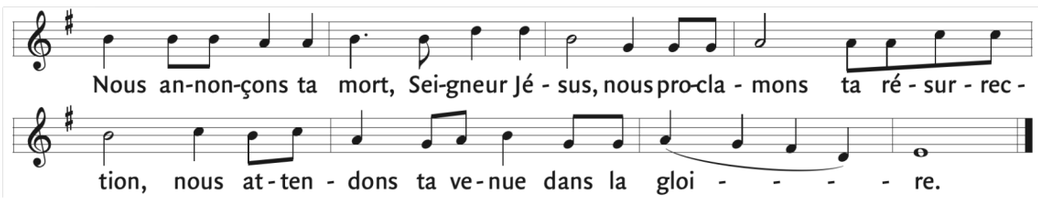

Doxologie extrait de la messe de St-Léon ~ Denis Bédard

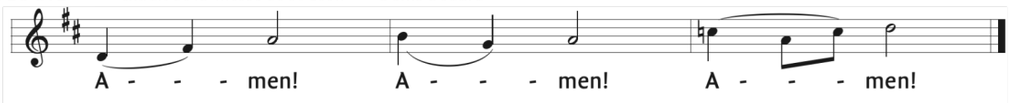

Agneau de Dieu *Agneau de Dieu*, messe de l'assemblée ~ harm.: R. Daveluy

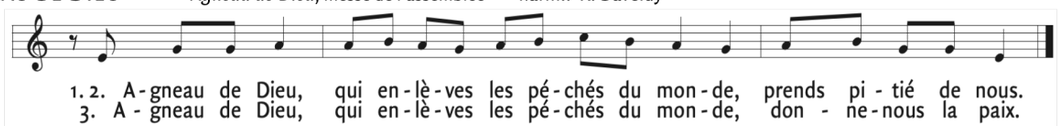

Communion
choral *Bien-aimé Jésus, nous sommes ici*, BWV 633, du Petit livre d'orgue ~ J. S. Bach
choral *Bien-aimé Jésus, nous sommes ici*, version II ~ Raymond Daveluy (1926-2016)

Sortie
choral *Je veux quitter ce monde* ~ Raymond Daveluy

Textes liturgiques © AELF ,Paris. Tous droits réservés.

Feuillet de participation à la liturgie dominicale
26e dimanche du temps ordinaire (A)

samedi 30 septembre 2023, 16 h 30
dimanche 1er octobre, 9 h 30

Prélude
Fantaisie en do, BWV 570
Choral *Je veux quitter ce monde*, BWV 736 ~ Jean-Sébastien Bach (1685-1750)

Ouverture

Entrée *Tu es la vraie lumière* ~ DMV 595

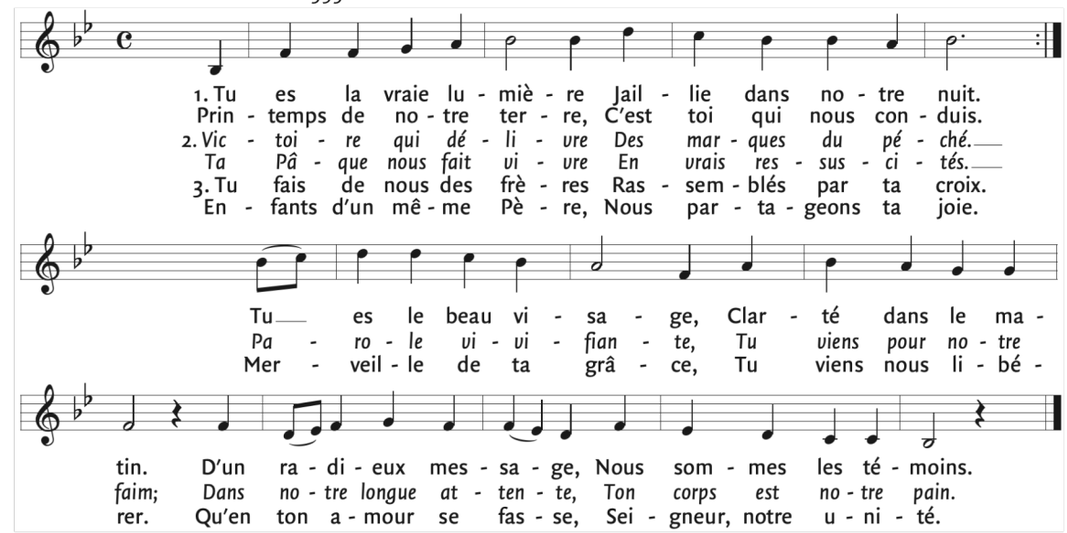

Gloire à Dieu *Gloria !* ~ musique: J. Milcent

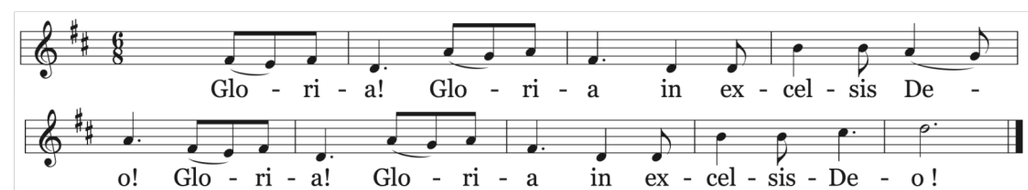

Première lecture du livre du prophète Ézékiel (18, 25-28)

Ainsi parle le Seigneur : « Vous dites : ‘La conduite du Seigneur n’est pas la bonne’. Écoutez donc, fils d’Israël : est-ce ma conduite qui n’est pas la bonne ? N’est-ce pas plutôt la vôtre ? Si le juste se détourne de sa justice, commet le mal, et meurt dans cet état, c’est à cause de son mal qu’il mourra. Si le méchant se détourne de sa méchanceté pour pratiquer le droit et la justice, il sauvera sa vie. Il a ouvert les yeux et s’est détourné de ses crimes. C’est certain, il vivra, il ne mourra pas. »

Parole du Seigneur. –**Nous rendons gloire à Dieu**

Antienne psaume 24

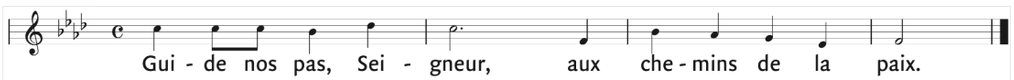

Deuxième lecture de la lettre de saint Paul Apôtre aux Philippiens (2, 1-5)

Frères, s’il est vrai que, dans le Christ, on se réconforte les uns les autres, si l’on s’encourage avec amour, si l’on est en communion dans l’Esprit, si l’on a de la tendresse et de la compassion, alors, pour que ma joie soit complète, ayez les mêmes dispositions, le même amour, les mêmes sentiments ; recherchez l’unité. Ne soyez jamais intrigants ni vaniteux, mais ayez assez d’humilité pour estimer les autres supérieurs à vous-mêmes. Que chacun de vous ne soit pas préoccupé de ses propres intérêts ; pensez aussi à ceux des autres.

Ayez en vous les dispositions qui sont dans le Christ Jésus.

Parole du Seigneur.–**Nous rendons gloire à Dieu**

Acclamation à l’Évangile *Alléluia «Aujourd’hui la lumière»* ~ DMV 215-2

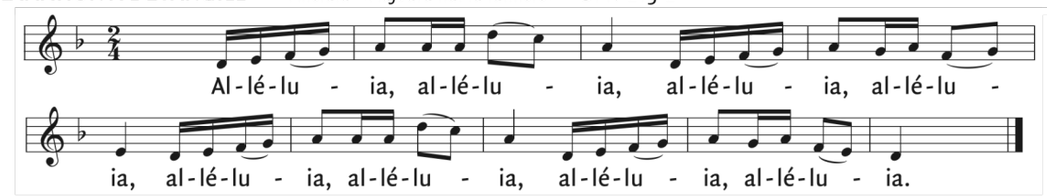

Évangile de Jésus Christ selon saint Matthieu (21, 28-32)

En ce temps-là, Jésus disait aux grands prêtres et aux anciens du peuple : « Quel est votre avis ? Un homme avait deux fils. Il vint trouver le premier et lui dit : ‘Mon enfant, va travailler aujourd’hui à la vigne.’ Celui-ci répondit : ‘Je ne veux pas.’ Mais ensuite, s’étant repenti, il y alla. Puis le père alla trouver le second et lui parla de la même manière. Celui-ci répondit : ‘Oui, Seigneur !’ et il n’y alla pas. Lequel des deux a fait la volonté du père ? » Ils lui répondent : « Le premier. »

Jésus leur dit : « Amen, je vous le déclare : les publicains et les prostituées vous précèdent dans le royaume de Dieu. Car Jean le Baptiste est venu à vous sur le chemin de la justice, et vous n’avez pas cru à sa parole ; mais les publicains et les prostituées y ont cru. Tandis que vous, après avoir vu cela, vous ne vous êtes même pas repentis plus tard pour croire à sa parole. »

Acclamons la Parole de Dieu
- Louange à toi, Seigneur Jésus !
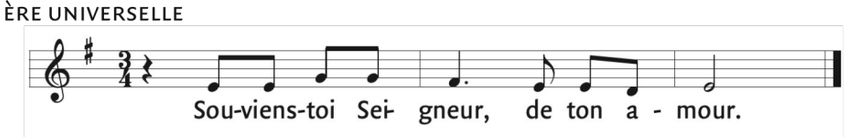
Prière universelle