Liturgie eucharistique

Offrandes *Pie Jesu*, extrait du Requiem ~ Gabriel Fauré (1845-1924)

Saint le Seigneur *Sanctus*, messe de l'assemblée ~ harm.: R. Daveluy

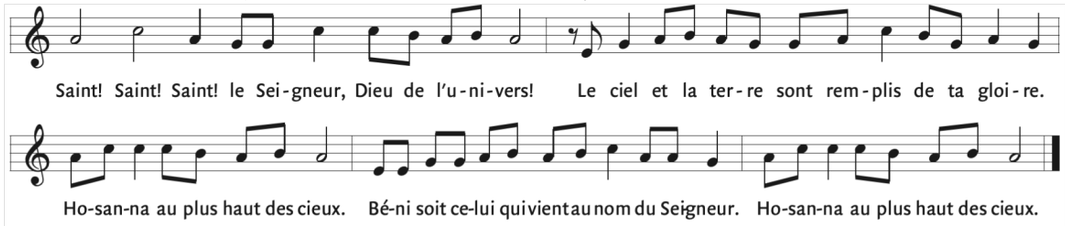

Anamnèse extrait de la messe de St-Léon ~ Denis Bédard

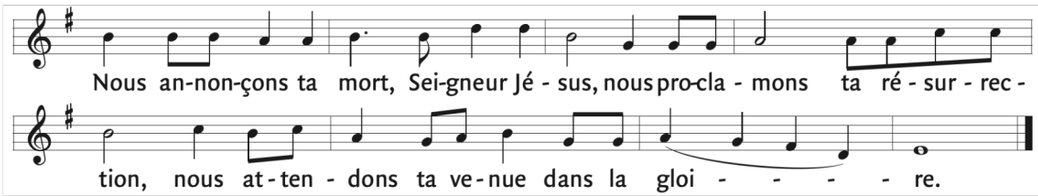

Doxologie extrait de la messe de St-Léon ~ Denis Bédard

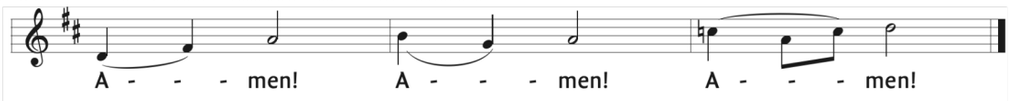

Agneau de Dieu *Agneau de Dieu*, messe de l'assemblée ~ harm.: R. Daveluy

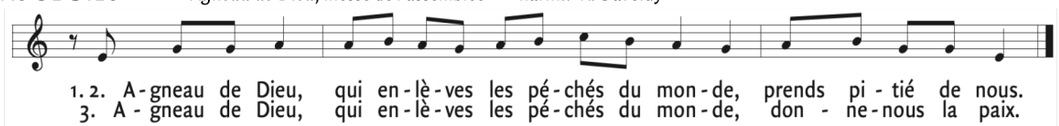

Communion Sam Choral *Qu'ils sont heureux ceux de Dieu a ramenés à lui*, op. 122 n°6 ~ Johannes Brahms

Dim *Au cimetière* ~ Gabriel Fauré

Sortie

Choral *O Dieu, Toi Dieu saint*, choral op. 122, nos 7
~ Johannes Brahms

Textes liturgiques © AELF ,Paris. Tous droits réservés.

paroisse Immaculée-Conception

Feuillet de participation à la liturgie dominicale

Commémoration de tous les fidèles défunts

samedi 4 novembre 2023, 16 h 30
dimanche 5 novembre, 9 h 30

Prélude

Mon Jésus, toi qui m'a appelé au bonheur éternel / Bioen-aimé Jésus / O monde, je dois tequitter
chorals op. 122, nos 1, 2, 3 ~ Johannes Brahms (1833-1897)

Ouverture

Entrée *Dieu nous accueille* ~ Palestrina / Lecot, A 174v

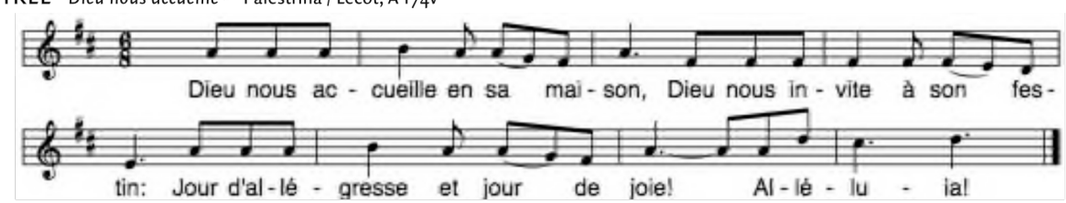

Liturgie de la Parole

Première lecture du livre de la Sagesse (2, 1-4.22-23; 3, 1-9)

Les incroyants ne sont pas dans la vérité lorsqu'ils raisonnent ainsi en eux-mêmes : « Notre existence est brève et triste, rien ne peut guérir l'homme au terme de sa vie, on n'a jamais vu personne revenir du séjour des morts. Nous sommes nés par hasard, et après, nous serons comme si nous n'avions pas existé; le souffle de nos narines s'évanouit comme la fumée, et la pensée est une étincelle qui jaillit au battement de notre coeur : si elle s'éteint, le corps s'en ira en cendres, et l'esprit se dissipera comme une brise légère. Avec le temps, notre nom tombera dans l'oubli, et personne ne se rappellera ce que nous aurons fait. » Ceux qui parlent ainsi ne connaissent pas les secrets de Dieu, ils n'espèrent pas que la sainteté puisse être récompensée, ils n'estiment pas qu'une âme irréprochable puisse être glorifiée. Dieu a créé l'homme pour une existence impérissable, il a fait de lui une image de ce qu'il est en lui-même.

La vie des justes est dans la main de Dieu, aucun tourment n'a de prise sur eux. Celui qui ne réfléchit pas s'est imaginé qu'ils étaient morts; leur départ de ce monde a passé pour un malheur; quand ils nous ont quittés, on les croyait anéantis, alors qu'ils sont dans la paix. Aux yeux des hommes, ils subissaient un châtiment, mais par leur espérance ils avaient déjà l'immortalité. Ce qu'ils ont eu à souffrir était peu de chose auprès du bonheur dont ils seront comblés, car Dieu les a mis à l'épreuve et les a reconnus dignes de lui. Comme on passe l'or au feu du creuset, il a éprouvé leur valeur; comme un sacrifice offert sans réserve, il les a accueillis. Au jour de sa visite, ils resplendiront, ils étincelleront comme un feu qui court à travers la paille. Ils seront les juges des nations et les maîtres des peuples, et le Seigneur régnera sur eux pour toujours.

Ceux qui mettent leur confiance dans le Seigneur comprendront la vérité; ceux qui sont fidèles resteront avec lui dans son amour, car il accorde à ses élus grâce et miséricorde.

Parole du Seigneur. –**Nous rendons gloire à Dieu**

Antienne psaume 26 , musique : Denis Bédard

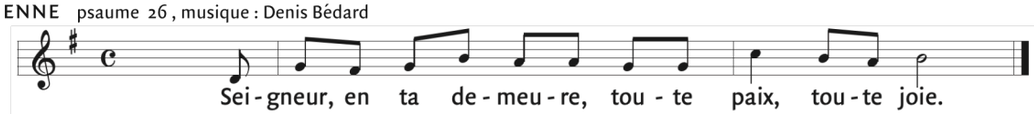

Deuxième lecture de la lettre de saint Paul Apôtre aux Romains (8,14-17)

Frères, tous ceux qui se laissent conduire par l'Esprit de Dieu, ceux-là sont fils de Dieu. L'Esprit que vous avez reçu ne fait pas de vous des esclaves, des gens qui ont encore peur; c'est un Esprit qui fait de vous des fils; poussés par cet Esprit, nous crions vers le Père en l'appelant : « Abba! » C'est donc l'Esprit Saint lui-même qui affirme à notre esprit que nous sommes enfants de Dieu. Puisque nous sommes ses enfants, nous sommes aussi ses héritiers; héritiers de Dieu, héritiers avec le Christ, à condition de souffrir avec lui pour être avec lui dans la gloire.

Parole du Seigneur.–**Nous rendons gloire à Dieu**

Acclamation à l'Évangile *Alléluia «Aujourd'hui la lumière»* ~ DMV 215-2

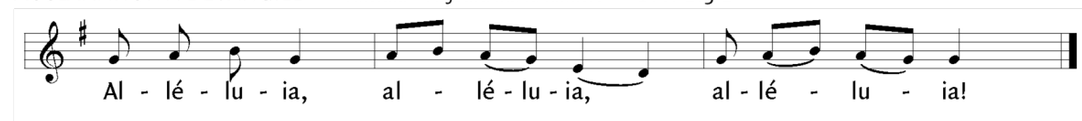

Évangile de Jésus Christ selon saint Luc (12, 35-38.40)

Jésus disait à ses disciples : « Restez- en tenue de service et gardez vos lampes allumées. Soyez comme des gens qui attendent leur maître à son retour des noces, pour lui ouvrir dès qu'il arrivera et frappera à la porte. Heureux les serviteurs que le maître, à son arrivée, trouvera en train de veiller. Amen, je vous le dis: il prendra la tenue de service, les fera passer à table et les servira chacun à son tour. S'il revient vers minuit ou plus tard encore et qu'il les trouve ainsi, heureux sont-ils ! Vous aussi, tenez- vous prêts: c'est à l'heure où vous n'y penserez pas que le Fils de l'homme viendra.»

Acclamons la Parole de Dieu
- Louange à toi, Seigneur Jésus !
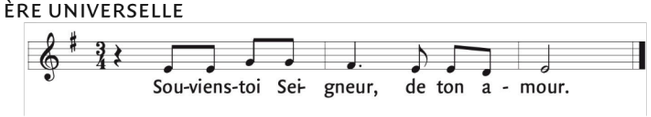
Prière universelle