Feuillet de participation à la liturgie dominicale

33e dimanche du temps ordinaire (A)

samedi 18 novembre 2023, 16 h 30
dimanche 19 novembre, 9 h 30

Prélude

Choral *Notre Père qui es aux cieux*, BWV 682 ~ Jean-Sébastien Bach (1685-1750)

Ouverture

Entrée *Tu es la vraie lumière* ~ DMV 595

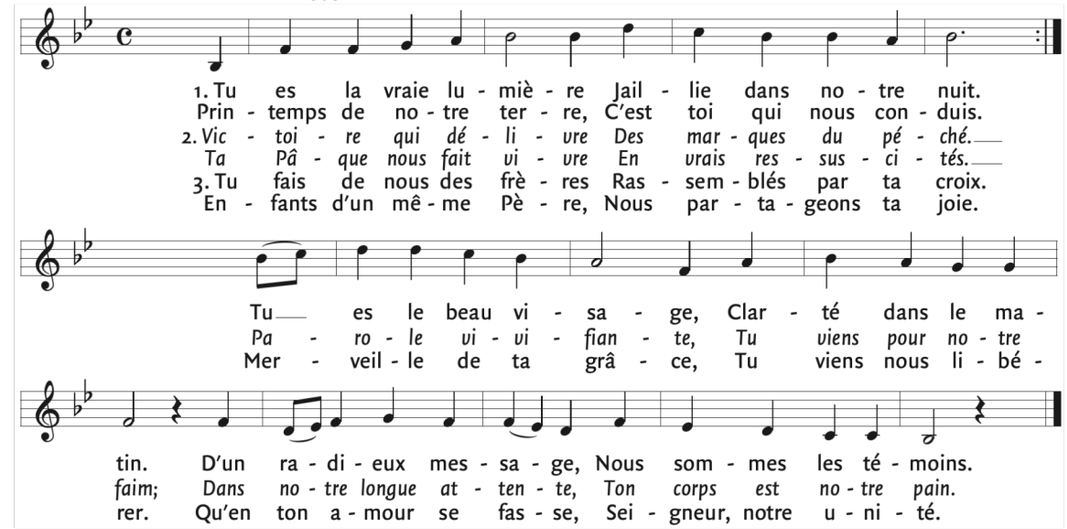

Gloire à Dieu *Gloria !* ~ musique: J. Milcent

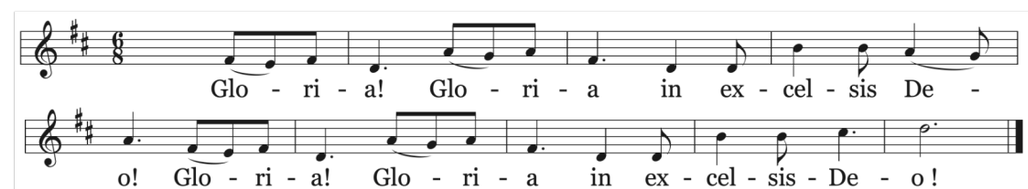

Liturgie eucharistique

Offrandes

Choral *Notre Père qui es aux cieux*, BWV 683 ~ Jean-Sébastien Bach

Saint le Seigneur *Sanctus*, messe de l'assemblée ~ harm.: R. Daveluy

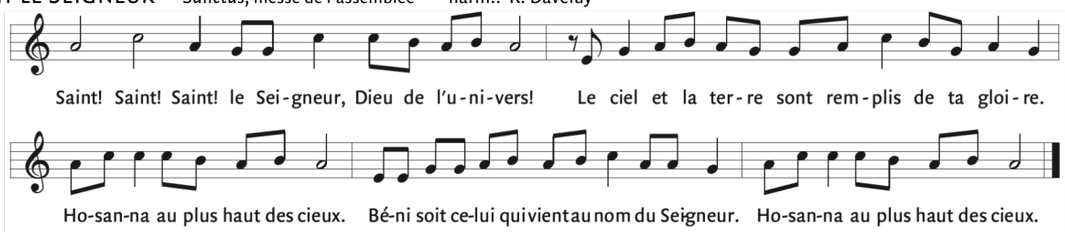

Anamnèse extrait de la messe de St-Léon ~ Denis Bédard

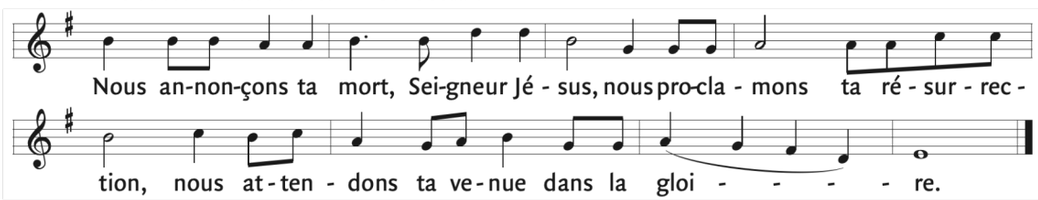

Doxologie extrait de la messe de St-Léon ~ Denis Bédard

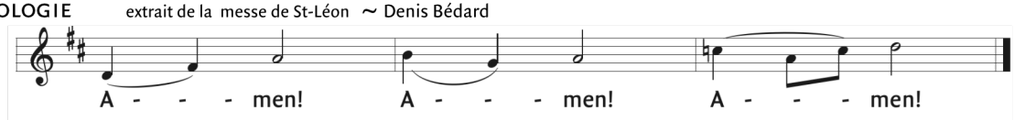

Agneau de Dieu *Agneau de Dieu*, messe de l'assemblée ~ harm.: R. Daveluy

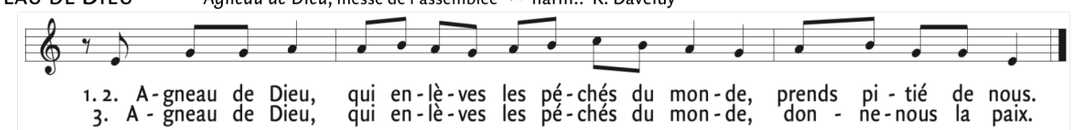

Communion

Sam *Ave Maria* ~ Franz Schubert

Dim choral *Je veux quitter ce monde*, BWV 735 ~ Jean-Sébastien Bach

Sortie

Fugue en si mineur, BWV 544~ J. S. Bach

Textes liturgiques © AELF ,Paris. Tous droits réservés.

Première lecture du livre des Proverbes (31, 10-13.19-20.30-31)

Une femme parfaite, qui la trouvera ? Elle est précieuse plus que les perles ! Son mari peut lui faire confiance : il ne manquera pas de ressources. Elle fait son bonheur, et non pas sa ruine, tous les jours de sa vie. Elle sait choisir la laine et le lin, et ses mains travaillent volontiers. Elle tend la main vers la quenouille, ses doigts dirigent le fuseau. Ses doigts s'ouvrent en faveur du pauvre, elle tend la main au malheureux.
Le charme est trompeur et la beauté s'évanouit ; seule, la femme qui craint le Seigneur mérite la louange. Célébrez-la pour les fruits de son travail : et qu'aux portes de la ville, ses œuvres disent sa louange !

Parole du Seigneur. –**Nous rendons gloire à Dieu**

Antienne psaume 127

Sam **Heureux qui craint le Seigneur !**

Dim *Comme des plants d'olivier* ; psaume 127 ~ O 2

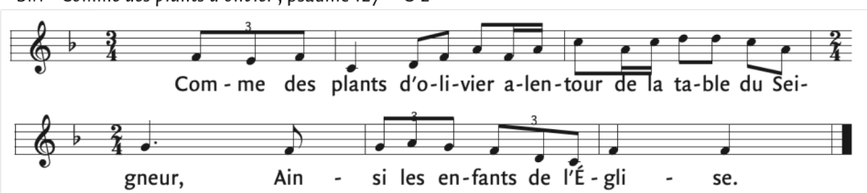

Deuxième lecture de lapremière lettre de saint Paul Apôtre aux Thessaloniciens (5, 1-6)

Pour ce qui est des temps et des moments de la venue du Seigneur, vous n'avez pas besoin, frères, que je vous en parle dans ma lettre. Vous savez très bien que le jour du Seigneur vient comme un voleur dans la nuit. Quand les gens diront : « Quelle paix ! quelle tranquillité!», c'est alors que, tout à coup, la catastrophe s'abattra sur eux, comme les douleurs sur la femme enceinte : ils ne pourront pas y échapper.
Mais vous, frères, comme vous n'êtes pas dans les ténèbres, ce jour ne vous surprendra pas comme un voleur. En effet, vous êtes tous des fils de la lumière, des fils du jour ; nous n'appartenons pas à la nuit et aux ténèbres. Alors, ne restons pas endormis comme les autres, mais soyons vigilants et restons sobres.

Parole du Seigneur.–**Nous rendons gloire à Dieu**

Acclamation à l'Évangile *Alléluia «Aujourd'hui la lumière»* ~ DMV 215-2

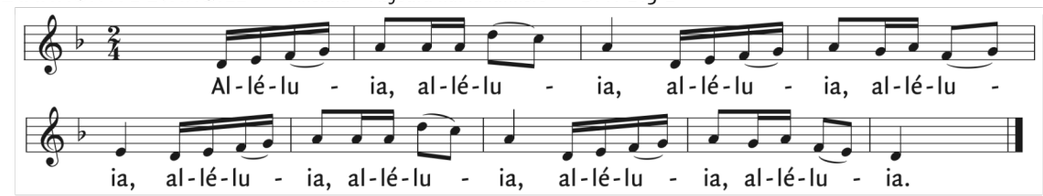

Évangile de Jésus Christ selon saint Matthieu (25, 14-30)

En ce temps-là, Jésus disait à ses disciples cette parabole : « C'est comme un homme qui par- tait en voyage : il appela ses serviteurs et leur confia ses biens. À l'un il remit une somme de cinq talents, à un autre deux talents, au troisième un seul talent, à chacun selon ses capa- cités. Puis il partit.
Aussitôt, celui qui avait reçu les cinq talents s'en alla pour les faire valoir et en gagna cinq autres. De même, celui qui avait reçu deux talents en gagna deux autres. Mais celui qui n'en avait reçu qu'un alla creuser la terre et cacha l'argent de son maître.
Longtemps après, le maître de ces serviteurs revint et il leur demanda des comptes. Celui qui avait reçu cinq talents s'approcha, présenta cinq autres talents et dit: 'Seigneur, tu m'as confié cinq talents; voilà, j'en ai gagné cinq autres.' Son maître lui déclara : 'Très bien, serviteur bon et fidèle, tu as été fidèle pour peu de choses, je t'en confierai beaucoup; entre dans la joie de ton seigneur.'
Celui qui avait reçu deux talents s'approcha aussi et dit : 'Seigneur, tu m'as confié deux talents ; voilà, j'en ai gagné deux autres.' Son maître lui déclara : 'Très bien, serviteur bon et fidèle, tu as été fidèle pour peu de choses, je t'en confierai beaucoup ; entre dans la joie de ton seigneur.' Celui qui avait reçu un seul talent s'approcha aussi et dit : 'Seigneur, je savais que tu es un homme dur : tu mois- sonnes là où tu n'as pas semé, tu ramasses là où tu n'as pas répandu le grain. J'ai eu peur, et je suis allé cacher ton talent dans la terre. Le voici. Tu as ce qui t'appartient.'
Son maître lui répliqua : 'Serviteur mauvais et paresseux, tu savais que je moissonne là où je n'ai pas semé, que je ramasse le grain là où je ne l'ai pas répandu. Alors, il fallait placer mon argent à la banque ; et, à mon retour, je l'aurais retrouvé avec les intérêts. Enlevez-lui donc son talent et donnez-le à celui qui en a dix. À celui qui a, on donnera encore, et il sera dans l'abondance ; mais celui qui n'a rien se verra enlever même ce qu'il a. Quant à ce serviteur bon à rien, jetez-le dans les ténèbres extérieures ; là, il y aura des pleurs et des grincements de dents !' »

Acclamons la Parole de Dieu
- Louange à toi, Seigneur Jésus !
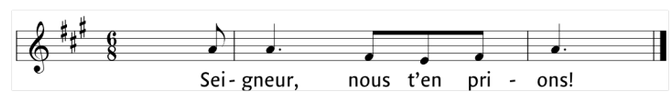
Prière universelle