Saint le Seigneur

Sanctus de la Missa de Angelis ~ grégorien

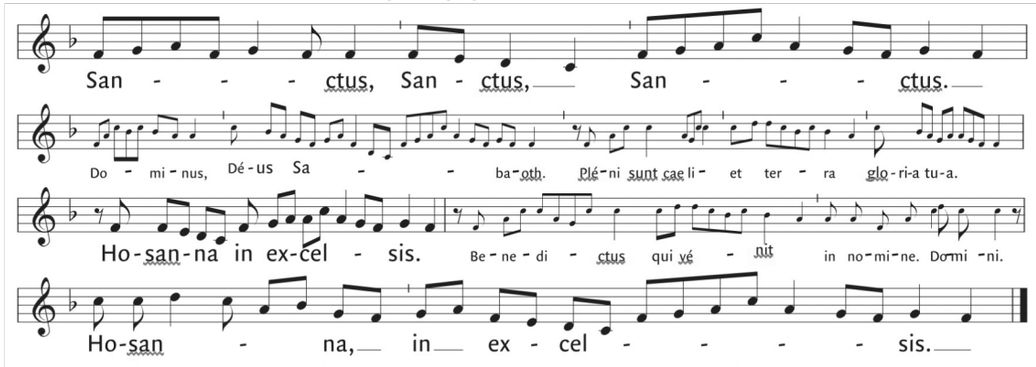

Anamnèse

Proclamons le mystère de la foi ~ CL 3

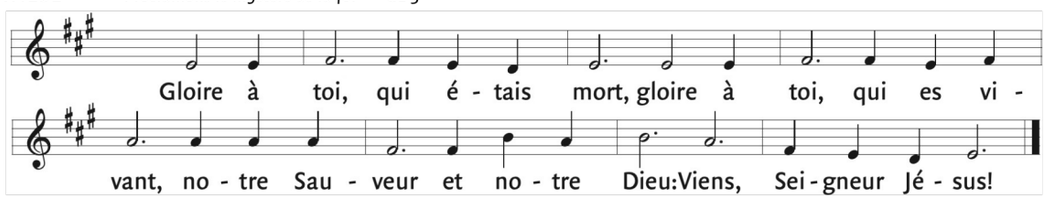

Agneau de Dieu

Agnus Dei, de la Missa de Angelis ~ grégorien

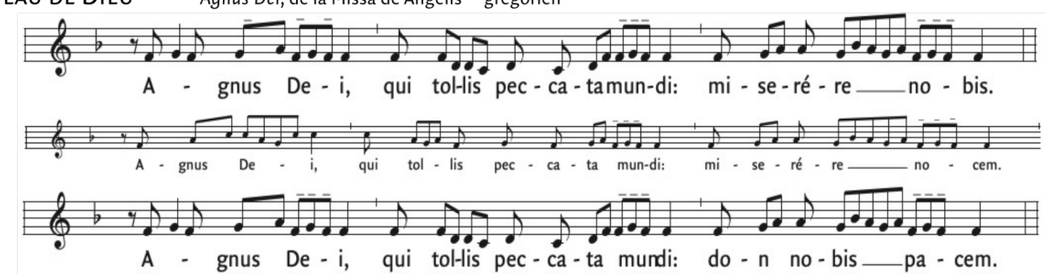

Communion

SAM Choral *In dulci jubilo* ~ Dietrich Buxtehude

DIM *Ave Maria* ~ Camille Saint-Saëns (1835-1921)

Sortie

Viens, maintenant, Sauveur... ~ choral de Leipzig, n° 11, Jean-Sébastien Bach

Textes liturgiques © AELF ,Paris. Tous droits réservés.

paroisse Immaculée-Conception

Feuillet de participation à la liturgie dominicale

Premier dimanche de l'Avent (B)

samedi 2 décembre 2023, 16 h 30

dimanche 3 décembre, 9 h 30

Prélude

Viens, maintenant, Sauveur... ~ chorals de Leipzig, n°s 9 et 10, Jean-Sébastien Bach (1685-1750)

Ouverture

Entrée

Toi qui viens pour tout sauver ~ E 68, choral *Viens maintenant, Sauveur..*

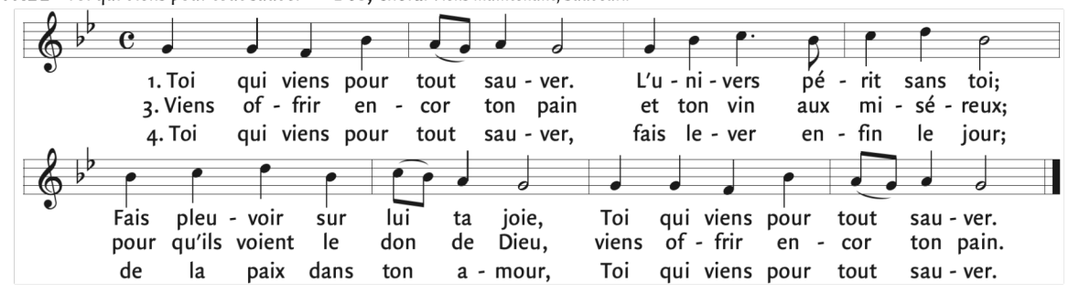

Rite pénitentiel

Je confesse à Dieu tout-puissant, je reconnais devant mes frères que j'ai péché en pensée, en parole, par action et par omission; oui, j'ai vraiment péché. C'est pourquoi je supplie la Vierge Marie, les anges et tous le saints, et vous aussi, mes frères, de prier pour moi le Seigneur notre Dieu.

Kyrie, extrait de la Missa de Angelis ~ grégorien

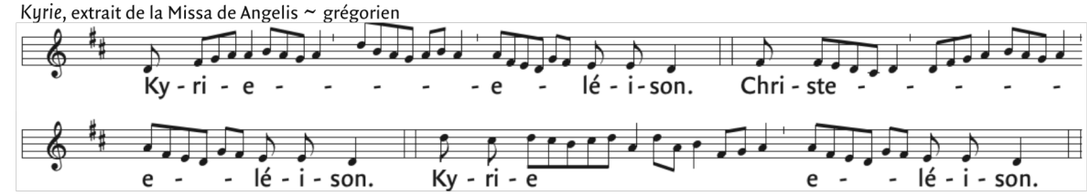

Liturgie de la Parole

Première lecture du livre d'Isaïe (63, 16b-17.19b ; 64, 2b-7)

C'est toi, Seigneur, notre père ; « Notre-rédempteur-depuis-toujours », tel est ton nom. Pourquoi, Seigneur, nous laisses-tu errer hors de tes chemins ? Pourquoi laisser nos cœurs s'endurcir et ne plus te craindre ? Reviens, à cause de tes serviteurs, des tribus de ton héritage. Ah ! Si tu déchirais les cieux, si tu descendais, les montagnes seraient ébranlées devant ta face. Voici que tu es descendu : les montagnes furent ébranlées devant ta face.

Jamais on n'a entendu, jamais on n'a ouï dire, nul œil n'a jamais vu un autre dieu que toi agir ainsi pour celui qui l'attend. Tu viens rencontrer celui qui pratique avec joie la justice, qui se souvient de toi en suivant tes chemins. Tu étais irrité, mais nous avons encore péché, et nous nous sommes égarés. Tous, nous étions comme des gens impurs, et tous nos actes justes n'étaient que linges souillés.

Tous, nous étions desséchés comme des feuilles, et nos fautes, comme le vent, nous emportaient. Personne n'invoque plus ton nom, nul ne se réveille pour prendre appui sur toi. Car tu nous as caché ton visage, tu nous as livrés au pouvoir de nos fautes. Mais maintenant, Seigneur, c'est toi notre père. Nous sommes l'argile, c'est toi qui nous façonnes : nous sommes tous l'ouvrage de ta main.

Parole du Seigneur. –**Nous rendons gloire à Dieu**

Antienne psaume 79 ~ R. St-Denis, A. Gouzes

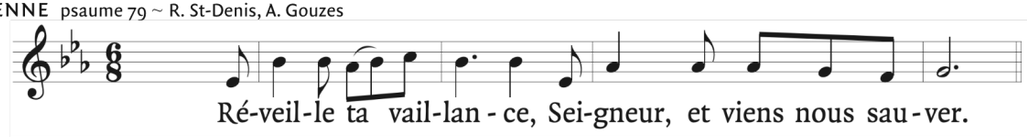

Deuxième lecture de la première lettre de saint Paul apôtre aux Corinthiens (1 Co 1, 3-9)

Frères, à vous, la grâce et la paix, de la part de Dieu notre Père et du Seigneur Jésus Christ. Je ne cesse de rendre grâce à Dieu à votre sujet, pour la grâce qu'il vous a donnée dans le Christ Jésus ; en lui vous avez reçu toutes les richesses, toutes celles de la parole et de la connaissance de Dieu. Car le témoignage rendu au Christ s'est établi fermement parmi vous. Ainsi, aucun don de grâce ne vous manque, à vous qui attendez de voir se révéler notre Seigneur Jésus Christ.

C'est lui qui vous fera tenir fermement jusqu'au bout, et vous serez sans reproche au jour de notre Seigneur Jésus Christ. Car Dieu est fidèle, lui qui vous a appelés à vivre en communion avec son Fils, Jésus Christ notre Seigneur.

Parole du Seigneur.–**Nous rendons gloire à Dieu**

Acclamation à l'Évangile *Alléluia, ostende nobis* ~ grégorien

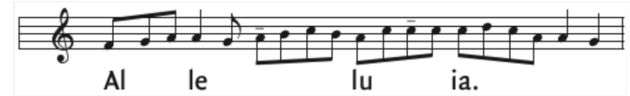

Évangile de Jésus Christ selon saint Marc (13, 33-37)

En ce temps-là, Jésus disait à ses disciples : «Prenez garde, restez éveillés : car vous ne savez pas quand ce sera le moment. C'est comme un homme parti en voyage : en quittant sa maison, il a donné tout pouvoir à ses serviteurs, fixé à chacun son travail, et demandé au portier de veiller.

Veillez donc, car vous ne savez pas quand vient le maître de la maison, le soir ou à minuit, au chant du coq ou le matin ; s'il arrive à l'improviste, il ne faudrait pas qu'il vous trouve endormis. Ce que je vous dis là, je le dis à tous : Veillez ! »

Acclamons la Parole de Dieu
- Louange à toi, Seigneur Jésus !

Prière universelle

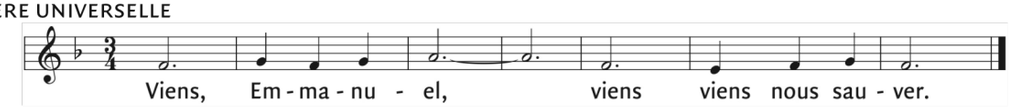

Liturgie eucharistique

Offrandes

Sam Choral *Viens maintenant, sauveur des païens* ~ Dietrich Buxtehude (1637-1707)
Dim *Sonate pour clarinette*; Andante ~ Félix Mendelssohn (1809-1847)