## *Liturgie eucharistique*

### Offrandes

*Sainte nuit* ~ harmonisation : R. Daveluy

### Saint le Seigneur

*Sanctus*, extrait de la Messe de Noël ~ musique: R. Germain

**Hosanna ! Hosanna ! Au plus haut, au plus haut des cieux.**

### Anamnèse

... sur un Noël ancien

**Gloire à toi qui étais mort, gloire à toi qui es vivant !**

### Doxologie

... sur un Noël ancien

**Amen, alléluia ! Amen, alléluia !**

### Agneau de Dieu

... *qui prends nos péchés* ~ D 261

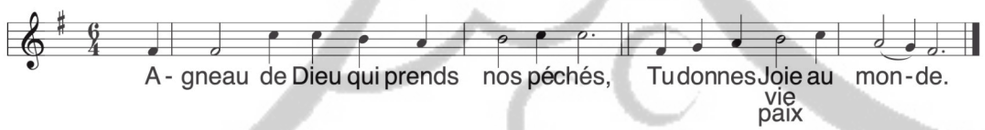


### Communion

*Gesu bambino* ~ P. Yon

### Sortie

*Votre bonté grand Dieu* ~ Claude Balbastre (1727-1799)

Textes liturgiques © AELF ,Paris. Tous droits réservés.

*Feuillet de participation*

# La Nativité du Seigneur

dimanche 24 décembre 2023, 20 h

### Prélude

*À la venue de Noël / Il est un petit l'ange* ~ Claude Balbastre (1727-1799)

*À la venue de Noël* ~ Louis-Claude Daquin (1694-1772)

Minuit Chrétiens~ Adolphe Adam

*Tambourins* ~ Michel Corrette

## Ouverture

**Entrée** *Peuple fidèle*

**En lui viens reconnaître, en lui viens reconnaître**
**en lui viens reconnaître ton Dieu, ton Sauveur.**

## Liturgie de la Parole

**Première lecture** du livre d'Isaïe (9, 1-6)

Le peuple qui marchait dans les ténèbres a vu se lever une grande lumière ; et sur les habitants du pays de l'ombre, une lumière a resplendi. Tu as prodigué la joie, tu as fait grandir l'allégresse : ils se réjouissent devant toi, comme on se réjouit de la moisson, comme on exulte au partage du butin. Car le joug qui pesait sur lui, la barre qui meurtrissait son épaule, le bâton du tyran, tu les as brisés comme au jour de Madiane. Et les bottes qui frappaient le sol, et les manteaux couverts de sang, les voilà tous brûlés : le feu les a dévorés. Oui, un enfant nous est né, un fils nous a été donné ! Sur son épaule est le signe du pouvoir ; son nom est proclamé : « Conseiller-merveilleux, Dieu-Fort, Père-à-jamais, Prince-de-la-Paix. » Et le pouvoir s'étendra, et la paix sera sans fin pour le trône de David et pour son règne qu'il établira, qu'il affermira sur le droit et la justice dès maintenant et pour toujours. Il fera cela, l'amour jaloux du Seigneur de l'univers !

Parole du Seigneur. –**Nous rendons gloire à Dieu**

**Antienne** *Psaume 95*

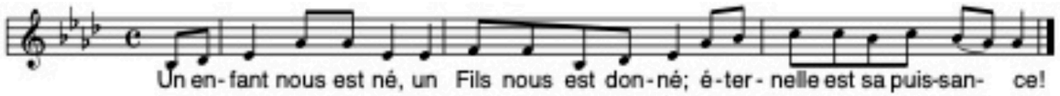


**Deuxième lecture** Commencement de la lettre de saint Paul Apôtre aux Romains (1, 1-7)

Bien-aimé, la grâce de Dieu s'est manifestée pour le salut de tous les hommes. Elle nous apprend à renoncer à l'impiété et aux convoitises de ce monde, et à vivre dans le temps présent de manière raisonnable, avec justice et piété, attendant que se réalise la bienheureuse espérance : la manifestation de la gloire de notre grand Dieu et Sauveur, Jésus Christ. Car il s'est donné pour nous afin de nous racheter de toutes nos fautes, et de nous purifier pour faire de nous son peuple, un peuple ardent à faire le bien.

Parole du Seigneur.–**Nous rendons gloire à Dieu**

**Acclamation à l'Évangile** *Voici Noël* ~ M. Dubé

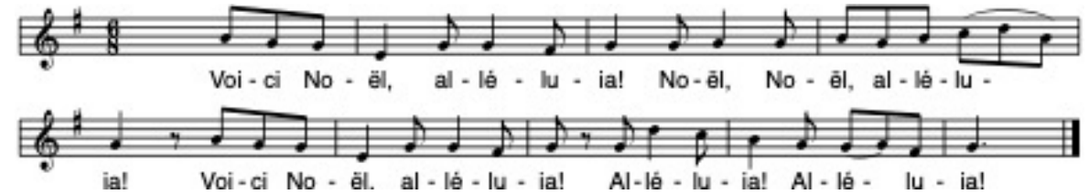


**Évangile** de Jésus Christ selon saint Luc (2, 1-14)

En ces jours-là, parut un édit de l'empereur Auguste, ordonnant de recenser toute la terre – ce premier recensement eut lieu lorsque Quirinius était gouverneur de Syrie. Et tous allaient se faire recenser, chacun dans sa ville d'origine. Joseph, lui aussi, monta de Galilée, depuis la ville de Nazareth, vers la Judée, jusqu'à la ville de David appelée Bethléem. Il était en effet de la maison et de la lignée de David. Il venait se faire recenser avec Marie, qui lui avait été accordée en mariage et qui était enceinte.

Or, pendant qu'ils étaient là, le temps où elle devait enfanter fut accompli. Et elle mit au monde son fils premier-né ; elle l'emmaillota et le coucha dans une mangeoire, car il n'y avait pas de place pour eux dans la salle commune. Dans la même région, il y avait des bergers qui vivaient dehors et passaient la nuit dans les champs pour garder leurs troupeaux. L'ange du Seigneur se présenta devant eux, et la gloire du Seigneur les enveloppa de sa lumière. Ils furent saisis d'une grande crainte. Alors l'ange leur dit : « Ne craignez pas, car voici que je vous annonce une bonne nouvelle, qui sera une grande joie pour tout le peuple : Aujourd'hui, dans la ville de David, vous est né un Sauveur qui est le Christ, le Seigneur. Et voici le signe qui vous est donné : vous trouverez un nouveau-né emmailloté et couché dans une mangeoire. »

Et soudain, il y eut avec l'ange une troupe céleste innombrable, qui louait Dieu en [chantant ] :

**Glo...ria, in excelsis Deo!** ( bis )

*Les anges dans nos campagnes* ~ harm.: E. Gagnon
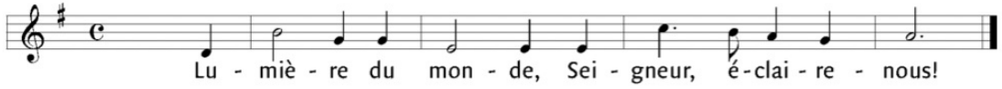
**Prière universelle**