Saint le Seigneur [1]

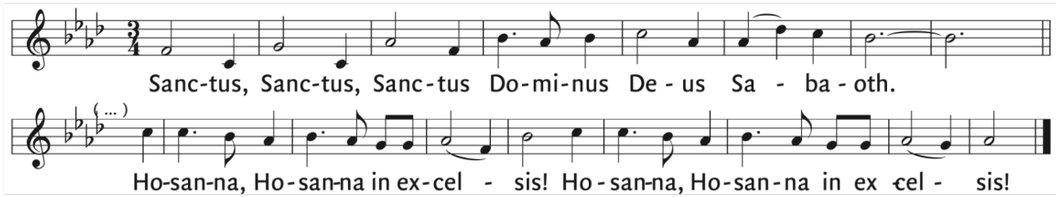

Anamnèse [1]

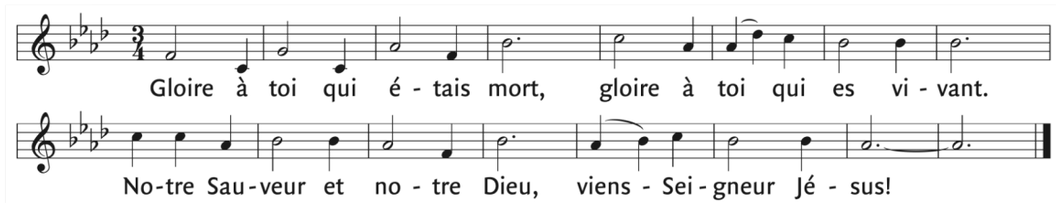

Doxologie [1]

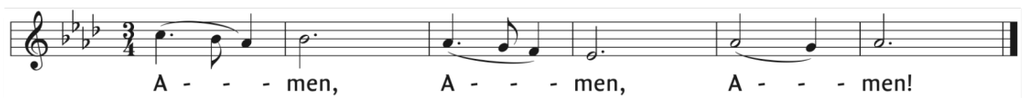

Agneau de Dieu [1]

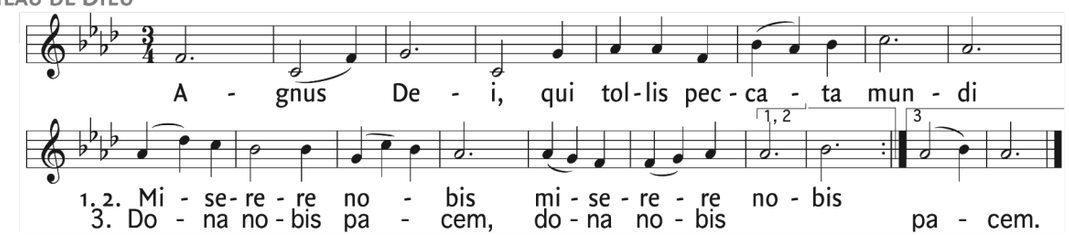

Communion

Chaconne en ré mineur ~ Johann Pachelbel

Sortie

Choral *Gloire à Dieu* ~ Johann Pachelbel

Textes liturgiques © AELF ,Paris. Tous droits réservés.

paroisse Immaculée-Conception

Feuillet de participation à la liturgie dominicale

2e dimanche du temps ordinaire (B)

samedi 13 janvier 2024, 16 h 30

dimanche 14 janvier, 9 h 30

Prélude

Variations sur le choral *Éveille-toi, mon âme* ~ Johann Pachelbel (1653-1706)

Ouverture

Entrée

Sur les chemins de Palestine ~ texte : Didier Rimaud, musique: Jacques Berthier

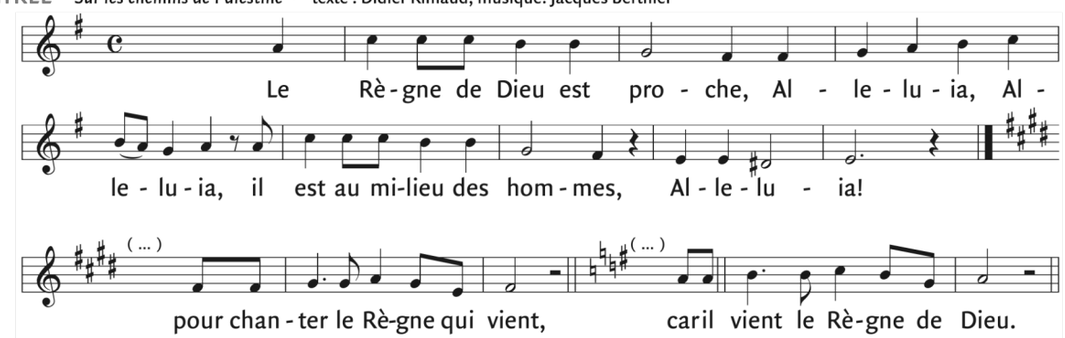

Gloire à Dieu

Gloria ~ Messe de l'Emmanuel, texte : AELF, musique : Chants de l'Emmanuel [1]

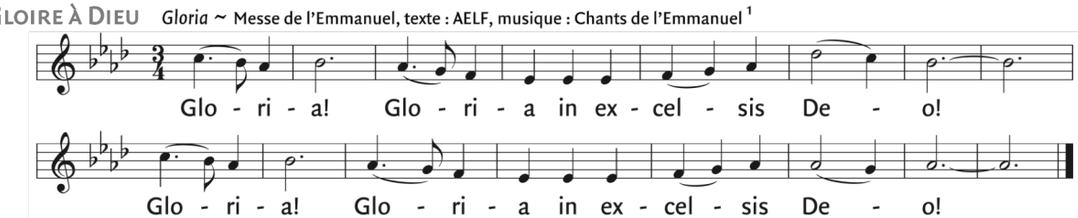

Liturgie de la Parole

Première lecture du premier livre de Samuel (3, 3b-10. 19)

En ces jours-là, le jeune Samuel était couché dans le temple du Seigneur à Silo, où se trouvait l'arche de Dieu. Le Seigneur appela Samuel, qui répondit : « Me voici ! » Il courut vers le prêtre Éli, et il dit : « Tu m'as appelé, me voici. » Éli répondit : « Je n'ai pas appelé. Retourne te coucher. » L'enfant alla se coucher. De nouveau, le Seigneur appela Samuel. Et Samuel se leva. Il alla auprès d'Éli, et il dit : « Tu m'as appelé, me voici. » Éli répondit : « Je n'ai pas appelé, mon fils. Retourne te coucher. » Samuel ne connaissait pas encore le Seigneur, et la parole du Seigneur ne lui avait pas encore été révélée. De nouveau, le Seigneur appela Samuel. Celui-ci se leva. Il alla auprès d'Éli, et il dit : « Tu m'as appelé, me voici. »
Alors Éli comprit que c'était le Seigneur qui appelait l'enfant, et il lui dit : « Va te recoucher, et s'il t'appelle, tu diras : "Parle, Seigneur, ton serviteur écoute." » Samuel alla se recoucher à sa place habituelle.
Le Seigneur vint, il se tenait là et il appela comme les autres fois : « Samuel ! Samuel ! » Et Samuel répondit : « Parle, ton serviteur écoute. » Samuel grandit. Le Seigneur était avec lui, et il ne laissa aucune de ses paroles sans effet.

Parole du Seigneur. –**Nous rendons gloire à Dieu**

Psaume psaume 39

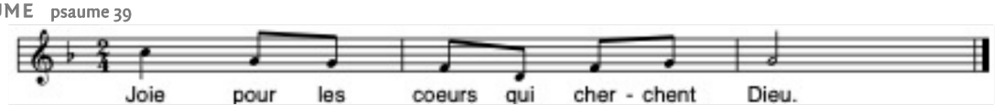

Deuxième lecture première lettre de saint Paul Apôtre aux Corinthiens (6, 13b-15a. 17-20)

Frères, le corps n'est pas pour la débauche, il est pour le Seigneur, et le Seigneur est pour le corps ; et Dieu, par sa puissance, a ressuscité le Seigneur et nous ressuscitera nous aussi. Ne le savez-vous pas ? Vos corps sont les membres du Christ. Celui qui s'unit au Seigneur ne fait avec lui qu'un seul esprit. Fuyez la débauche. Tous les péchés que l'homme peut commettre sont extérieurs à son corps ; mais l'homme qui se livre à la débauche commet un péché contre son propre corps.
Ne le savez-vous pas ? Votre corps est un sanctuaire de l'Esprit Saint, lui qui est en vous et que vous avez reçu de Dieu ; vous ne vous appartenez plus à vous-mêmes, car vous avez été achetés à grand prix. Rendez donc gloire à Dieu dans votre corps.

Parole du Seigneur.–**Nous rendons gloire à Dieu**

Acclamation à l'Évangile [1]

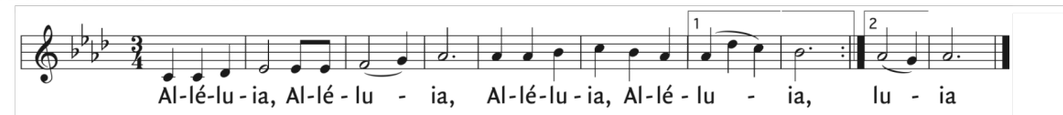

Évangile de Jésus Christ selon saint Jean (1, 35-42)

En ce temps-là, Jean le Baptiste se trouvait avec deux de ses disciples. Posant son regard sur Jésus qui allait et venait, il dit : « Voici l'Agneau de Dieu. » Les deux disciples entendirent ce qu'il disait, et ils suivirent Jésus. Se retournant, Jésus vit qu'ils le suivaient, et leur dit : « Que cherchez-vous ? » Ils lui répondirent : « Rabbi – ce qui veut dire : Maître –, où demeures-tu ? » Il leur dit : « Venez, et vous verrez. » Ils allèrent donc, ils virent où il demeurait, et ils restèrent auprès de lui ce jour-là. C'était vers la dixième heure (environ quatre heures de l'après-midi). André, le frère de Simon-Pierre, était l'un des deux disciples qui avaient entendu la parole de Jean et qui avaient suivi Jésus. Il trouve d'abord
Simon, son propre frère, et lui dit : « Nous avons trouvé le Messie » – ce qui veut dire : Christ. André amena son frère à Jésus. Jésus posa son regard sur lui et dit : « Tu es Simon, fils de Jean ; tu t'appelleras Kèphas » – ce qui veut dire : Pierre.

Acclamons la Parole de Dieu
- Louange à toi, Seigneur Jésus !

Liturgie eucharistique

Offrandes

Choral *Du haut du ciel, je viens ici* ~ Johann Pachelbel