Saint le Seigneur [1]

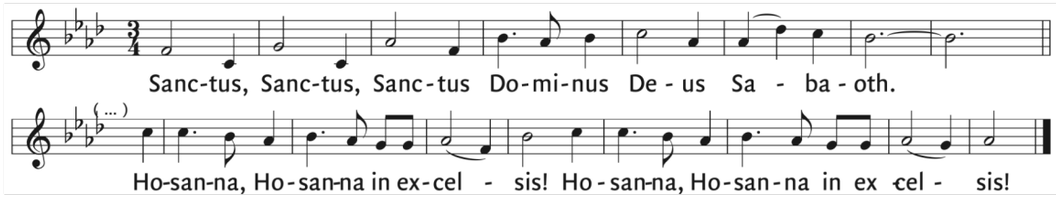

Anamnèse [1]

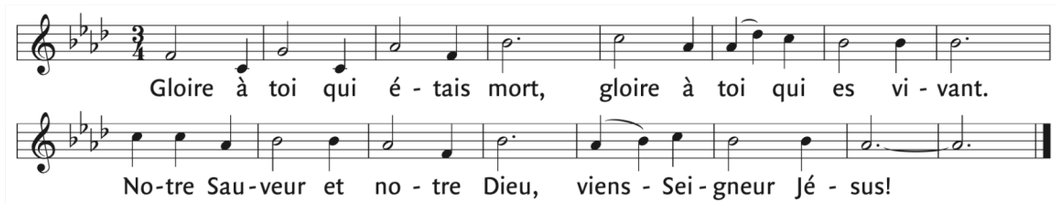

Doxologie [1]

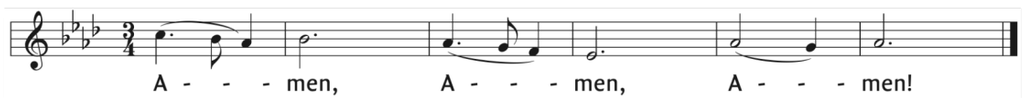

Agneau de Dieu [1]

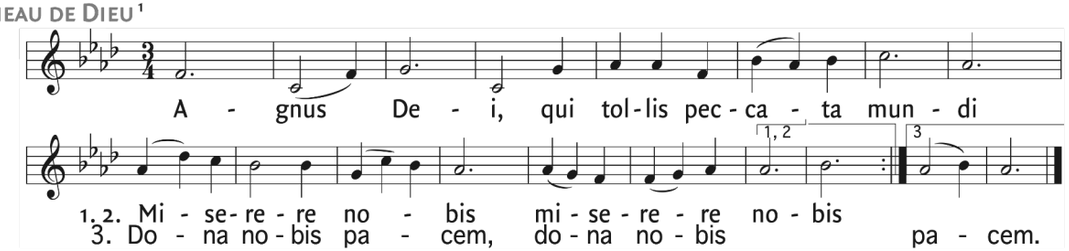

Communion

Variation, extrait du Prélude, fugue et variation ~ César Franck

Sortie

Grand choeyr en mi bémol, extrait de L'Organiste, vol 2 ~ César Franck

Textes liturgiques © AELF ,Paris. Tous droits réservés.

paroisse Immaculée-Conception

Feuillet de participation à la liturgie dominicale

5e dimanche du temps ordinaire (B)

samedi 3 février 2024, 16 h 30

dimanche 4 février , 9 h 30

Prélude

Prélude et fugue, extrait du Prélude, fugue et variation ~ César Franck (1822-1890)

Ouverture

Entrée

Sur les chemins de Palestine ~ texte : Didier Rimaud, musique: Jacques Berthier

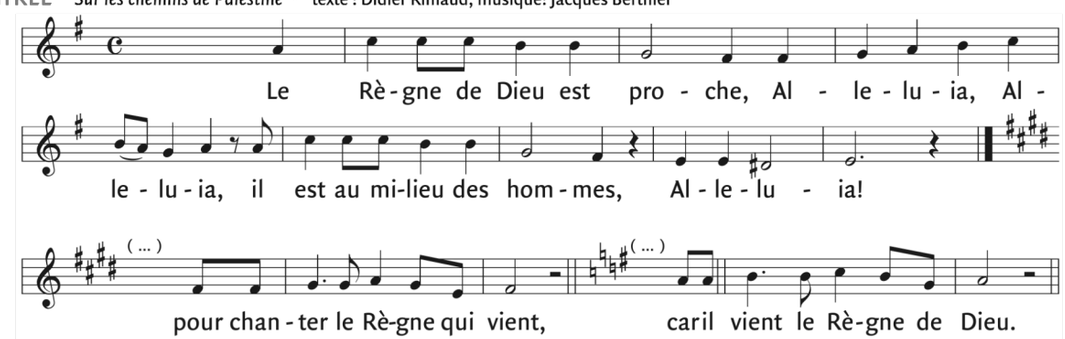

Gloire à Dieu

Gloria ~ Messe de l'Emmanuel, texte : AELF, musique : Chants de l'Emmanuel [1]

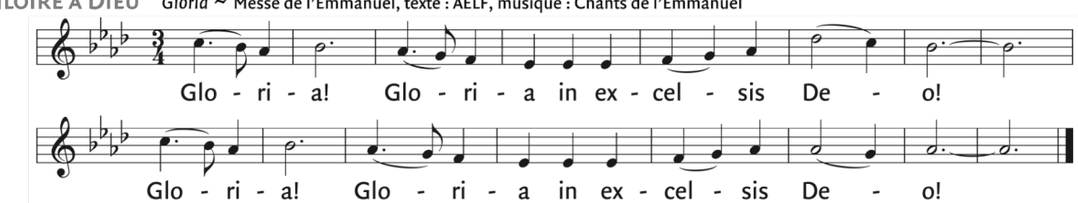

Liturgie de la Parole

Première lecture du livre de Job (7, 1-4.6-7)

Job prit la parole et dit : « Vraiment, la vie de l'homme sur la terre est une corvée, il fait des journées de manœuvre. Comme l'esclave qui désire un peu d'ombre, comme le manœuvre qui attend sa paye, depuis des mois je n'ai en partage que le néant, je ne compte que des nuits de souffrance. À peine couché, je me dis : "Quand pourrai-je me lever ?" Le soir n'en finit pas : je suis envahi de cauchemars jusqu'à l'aube. Mes jours sont plus rapides que la navette du tisserand, ils s'achèvent faute de fil. Souviens-toi, Seigneur : ma vie n'est qu'un souffle, mes yeux ne verront plus le bonheur. »

Parole du Seigneur. –**Nous rendons gloire à Dieu**

Psaume 146 ~ MNA

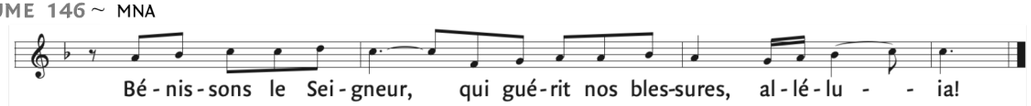

Deuxième lecture première lettre de saint Paul Apôtre aux Corinthiens (9, 16-19. 22-23)

Frères, annoncer l'Évangile, ce n'est pas là pour moi un motif de fierté, c'est une nécessité qui s'impose à moi. Malheur à moi si je n'annonçais pas l'Évangile ! Certes, si je le fais de moi-même, je mérite une récompense. Mais je ne le fais pas de moi-même, c'est une mission qui m'est confiée. Alors quel est mon mérite ? C'est d'annoncer l'Évangile sans rechercher aucun avantage matériel, et sans faire valoir mes droits de prédicateur de l'Évangile. Oui, libre à l'égard de tous, je me suis fait l'esclave de tous afin d'en gagner le plus grand nombre possible. Avec les faibles, j'ai été faible, pour gagner les faibles. Je me suis fait tout à tous pour en sauver à tout prix quelques-uns. Et tout cela, je le fais à cause de l'Évangile, pour y avoir part, moi aussi.

Parole du Seigneur.–**Nous rendons gloire à Dieu**

Acclamation à l'Évangile [1]

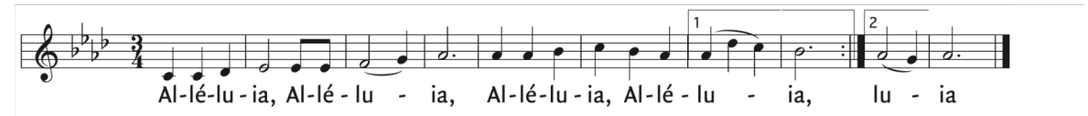

Évangile de Jésus Christ selon saint Marc (1, 29-39)

En ce temps-là, aussitôt sortis de la synagogue de Capharnaüm, Jésus et ses disciples allèrent, avec Jacques et Jean, dans la maison de Simon et d'André. Or, la belle-mère de Simon était au lit, elle avait de la fièvre. Aussitôt, on parla à Jésus de la malade. Jésus s'approcha, la saisit par la main et la fit lever. La fièvre la quitta, et elle les servait.
Le soir venu, après le coucher du soleil, on lui amenait tous ceux qui étaient atteints d'un mal ou possédés par des démons. La ville entière se pressait à la porte. Il guérit beaucoup de gens atteints de toutes sortes de maladies, et il expulsa beaucoup de démons ; il empêchait les démons de parler, parce qu'ils savaient, eux, qui il était. Le lendemain, Jésus se leva, bien avant l'aube. Il sortit et se rendit dans un endroit désert, et là il priait. Simon et ceux qui étaient avec lui partirent à sa recherche. Ils le trouvent et lui disent : « Tout le monde te cherche. » Jésus leur dit : « Allons ailleurs, dans les villages voisins, afin que là aussi je proclame l'Évangile ; car c'est pour cela que je suis sorti. »
Et il parcourut toute la Galilée, proclamant l'Évangile dans leurs synagogues, et expulsant les démons.

Acclamons la Parole de Dieu
- Louange à toi, Seigneur Jésus !

Liturgie eucharistique

Offrandes

Andantino en ré, extrait de L'Organiste, vol 2 ~ César Franck