Saint le Seigneur *Sanctus XVIII* ~ grégorien

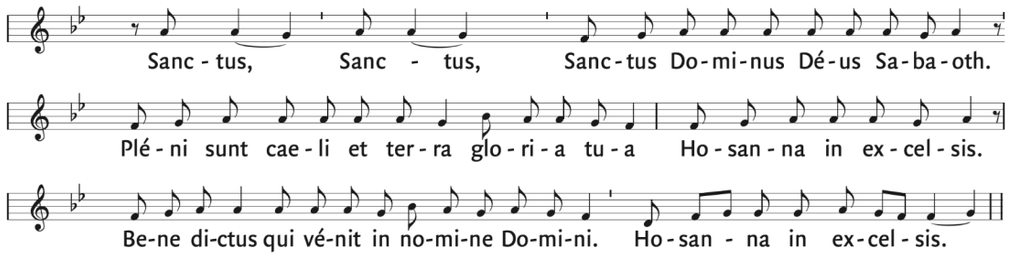

Agneau de Dieu *Agnus Dei XVIII* ~ grégorien

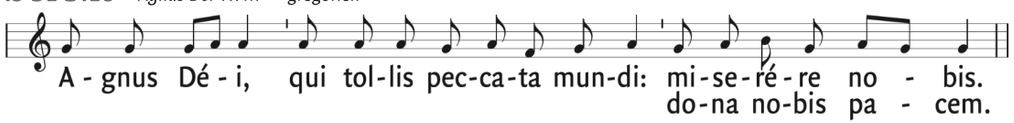

Communion

Ave Verum ~ W. A. Mozart (1756-1791)

Sortie

Choral *Christ gisait dans les liens de la mort* ~ Johann Pachelbel

Textes liturgiques © AELF ,Paris. Tous droits réservés.

paroisse Immaculée-Conception

Feuillet de participation
à la liturgie dominicale
3e dimanche du carême (B)
samedi 2 mars 2024, 16 h 30
dimanche 3 mars , 9 h 30

Prélude

Variations sur le choral "Ardemment j'aspire à une fin heureuse" ~ Johann Pachelbel (1653-1706)

Ouverture

Entrée *Chemin de Pâques* ~ texte: Paul Pouplin, musique: d'après l'hymne *Audi benigne Conditor*

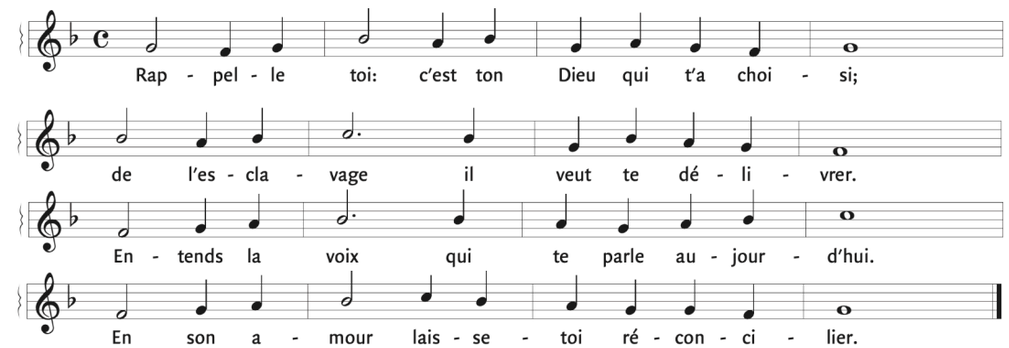

Rite pénitentiel *Kyrie XVIII* ~ grégorien

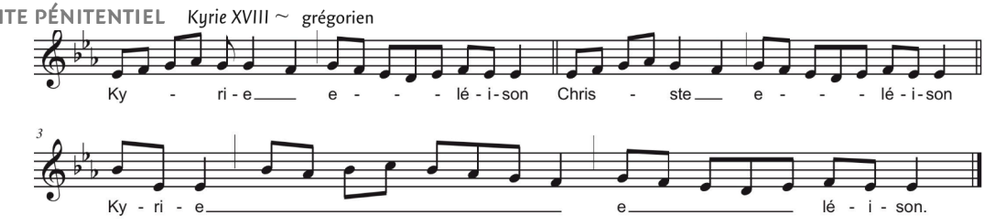

Liturgie de la Parole

Première lecture du livre de l'Exode (20, 1-17)

En ces jours-là, sur le Sinaï, Dieu prononça toutes les paroles que voici : « Je suis le Seigneur ton Dieu, qui t'ai fait sortir du pays d'Égypte, de la maison d'esclavage. Tu n'auras pas d'autres dieux en face de moi. Tu ne feras aucune idole, aucune image de ce qui est là-haut dans les cieux, ou en bas sur la terre, ou dans les eaux par-dessous la terre. Tu ne te prosterneras pas devant ces dieux, pour leur rendre un culte. Car moi, le Seigneur ton Dieu, je suis un Dieu jaloux : chez ceux qui me haïssent, je punis la faute des pères sur les fils, jusqu'à la troisième et la quatrième génération ; mais ceux qui m'aiment et observent mes commandements, je leur montre ma fidélité jusqu'à la millième génération. Tu n'invoqueras pas en vain le nom du Seigneur ton Dieu, car le Seigneur ne laissera pas impuni celui qui invoque en vain son nom.
Souviens-toi du jour du sabbat pour le sanctifier. Pendant six jours tu travailleras et tu feras tout ton ouvrage ; mais le septième jour est le jour du repos, sabbat en l'honneur du Seigneur ton Dieu: tu ne feras aucun ouvrage, ni toi, ni ton fils, ni ta fille, ni ton serviteur, ni ta servante, ni tes bêtes, ni l'immigré qui est dans ta ville. Car en six jours le Seigneur a fait le ciel, la terre, la mer et tout ce qu'ils contiennent, mais il s'est reposé le septième jour. C'est pourquoi le Seigneur a béni le jour du sabbat et l'a sanctifié. Honore ton père et ta mère, afin d'avoir longue vie sur la terre que te donne le Seigneur ton Dieu. Tu ne commettras pas de meurtre. Tu ne commettras pas d'adultère. Tu ne commettras pas de vol. Tu ne porteras pas de faux témoignage contre ton prochain. Tu ne convoite- ras pas la maison de ton prochain ; tu ne convoite- ras pas la femme de ton prochain, ni son serviteur, ni sa servante, ni son bœuf, ni son âne : rien de ce qui lui appartient. »

Parole du Seigneur. –**Nous rendons gloire à Dieu**

Psaume 18

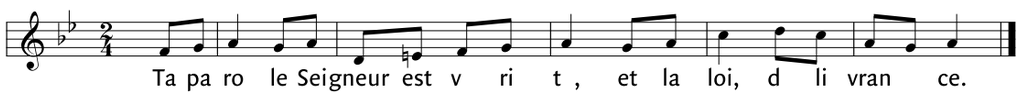

Deuxième lecture première lettre de saint Paul apôtre aux Corinthiens (1, 22-25)

Frères, alors que les Juifs réclament des signes miraculeux, et que les Grecs recherchent une sagesse, nous, nous proclamons un Messie crucifié, scandale pour les Juifs, folie pour les nations païennes. Mais pour ceux que Dieu appelle, qu'ils soient juifs ou grecs, ce Messie, ce Christ, est puissance de Dieu et sagesse de Dieu. Car ce qui est folie de Dieu est plus sage que les hommes, et ce qui est faiblesse de Dieu est plus fort que les hommes.

Parole du Seigneur.–**Nous rendons gloire à Dieu**

Acclamation à l'Évangile *Parole éternelle du Père* ~ texte : C. Bernard, musique : J. Berthier

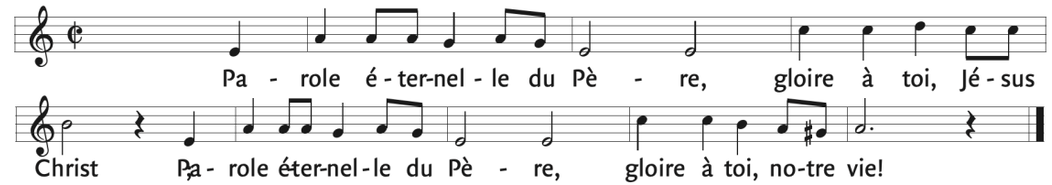

Évangile de Jésus Christ selon saint Jean (2, 13-25)

Comme la Pâque juive était proche, Jésus monta à Jérusalem. Dans le Temple, il trouva installés les marchands de bœufs, de brebis et de colombes, et les changeurs. Il fit un fouet avec des cordes, et les chassa tous du Temple, ainsi que les brebis et les bœufs ; il jeta par terre la monnaie des changeurs, renversa leurs comptoirs, et dit aux marchands de colombes : « Enlevez cela d'ici. Cessez de faire de la maison de mon Père une maison de commerce. »
Ses disciples se rappelèrent qu'il est écrit : L'amour de ta maison fera mon tourment. Des Juifs l'interpellèrent : « Quel signe peux- tu nous donner pour agir ainsi ? » Jésus leur répondit : « Détruisez ce sanctuaire, et en trois jours je le relèverai. » Les Juifs lui répliquèrent : « Il a fallu quarante-six ans pour bâtir ce sanctuaire, et toi, en trois jours tu le relèverais ! » Mais lui parlait du sanctuaire de son corps.
Aussi, quand il se réveilla d'entre les morts, ses disciples se rappelèrent qu'il avait dit cela ; ils crurent à l'Écriture et à la parole que Jésus avait dite.
Pendant qu'il était à Jérusalem pour la fête de la Pâque, beaucoup crurent en son nom, à la vue des signes qu'il accomplissait. Jésus, lui, ne se fiait pas à eux, parce qu'il les connaissait tous et n'avait besoin d'aucun témoignage sur l'homme ; lui-même, en effet, connaissait ce qu'il y a dans l'homme.

Acclamons la Parole de Dieu
- Louange à toi, Seigneur Jésus !

Liturgie eucharistique

Offrandes

SAM Choral *Lorsque Jésus était sur la croix* ~ Johann Pachelbel
DIM *Andante*, extrait de Orphée ~ C. W. Gluck (1714-1787)